



SECRETARÍA DE PLANEACIÓN Y FINANZAS
SISTEMA ESTATAL DE EVALUACIÓN DEL DESEMPEÑO
REPORTE DE INDICADORES DE DESEMPEÑO

73 - CONALEP

SEGUNDO TRIMESTRE 2019



PROGRAMA PRESUPUESTARIO: 137 - COBERTURA EN EDUCACIÓN MEDIA SUPERIOR

NOMBRE DEL INDICADOR: ÍNDICE DE TRANSICIÓN DE ALUMNOS DE CONALEP

NIVEL EN LA MIR COMONENTE: DIMENSIÓN EFICACIA

TIPO DE INDICADOR: ESTRATÉGICO

TIPO DE RESULTADO: PROMEDIABLE

RESULTADOS 2019

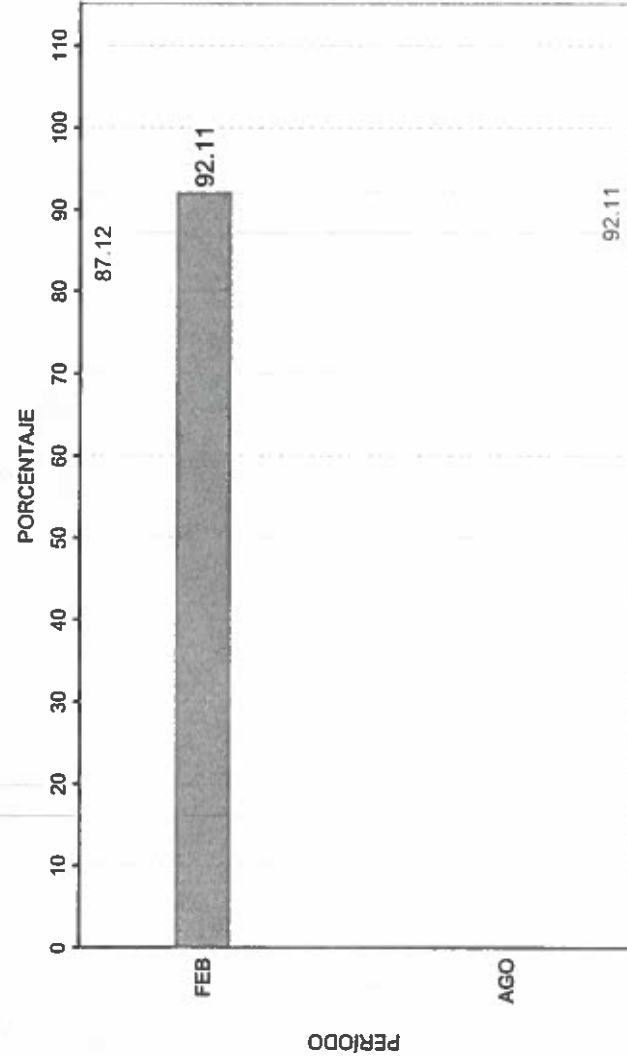

¿QUÉ MIDE?

PORCENTAJE DE ALUMNOS DEL CONALEP QUE TRANSITAN O SE REINSCRIBEN AL SIGUIENTE SEMESTRE

META ANUAL 2019: 87.12

FRECUENCIA: SEMESTRAL

UNIDAD DE MEDIDA: PORCENTAJE

COMPORTEMIENTO ESPERADO DEL INDICADOR: ASCENDENTE

OBSERVACIONES:

SE IMPLEMENTARON ACCIONES PARA TRABAJAR CON LAS HABILIDADES SOCIOEMOCIONALES, EVALUACIÓN DE PROYECTOS TRANSVERSALES Y EL SENTIDO DE PERTENENCIA DE LOS ALUMNOS, ESTO DERIVADO DE LOS CAMBIOS EN EL NUEVO MODELO ACADÉMICO EN B.C., LOGRANDO MAYOR CANTIDAD DE ALUMNOS EN EL AULA Y EVITANDO LA DESERCIÓN ESCOLAR.

RESULTADO PROMEDIO AL SEGUNDO TRIMESTRE: 92.11

COORDINADOR INSTITUCIONAL: ROSA MARÍA DE LA PAZ ROJAS

TITULAR: ENRIQUE REYES MACHADO

RESPONSABLE DEL INDICADOR: LIC. ANABEL DILFEGORRIZ LOPEZ

22/07/2019 10:58 PM



SECRETARÍA DE PLANEACIÓN Y FINANZAS
SISTEMA ESTATAL DE EVALUACIÓN DEL DESEMPEÑO
REPORTE DE INDICADORES DE DESEMPEÑO

73 - CONALEP

SEGUNDO TRIMESTRE 2019



PROGRAMA PRESUPUESTARIO: 137 - COBERTURA EN EDUCACIÓN MEDIA SUPERIOR

NOMBRE DEL INDICADOR: PORCENTAJE DE ALUMNOS DEL CONALEP BECADOS

NIVEL EN LA MIR: COMPONENTE

DIMENSIÓN: EFICACIA

TIPO DE INDICADOR: ESTRATÉGICO

TIPO DE RESULTADO: ACUMULABLE

RESULTADOS 2019

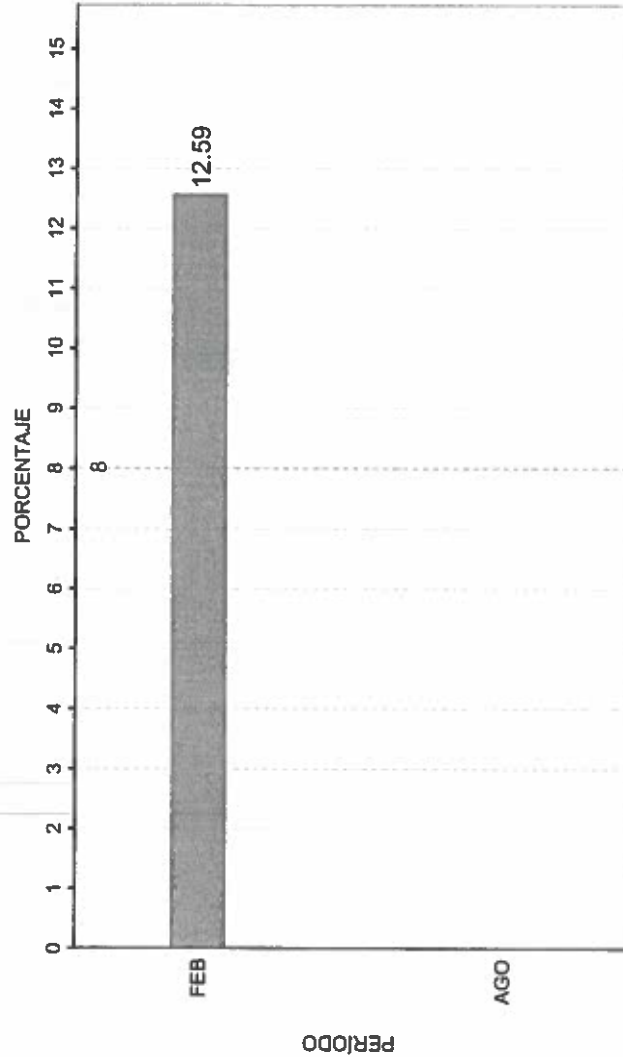

¿QUÉ MIDE?

EL PORCENTAJE DE ALUMNOS QUE RECIBEN ALGÚN TIPO DE APOYO ECONÓMICO DEL CONALEP CON RELACION AL TOTAL DE ALUMNOS DE CONALEP.

META ANUAL 2019: 8

FRECUENCIA: SEMESTRAL

UNIDAD DE MEDIDA: PORCENTAJE

COMPORTAMIENTO ESPERADO DEL INDICADOR: ASCENDENTE

OBSERVACIONES:

SE LOGRO INCORPORAR A MAYOR ALUMNOS A LA BECA PROSPERA Y A APOYOS DEL SECTOR PRIVADO.

[Firma]
RESPONSABLE DEL INDICADOR
 LIC. ANABEL DELGROSSO POPEZ

[Firma]
TITULAR
 ENRIQUE REYES MACHADO

[Firma]
COORDINADOR INSTITUCIONAL
 ROSA MARÍA DE LA PAZ ROJAS

22/07/2019 15:58 PM



SECRETARÍA DE PLANEACIÓN Y FINANZAS
SISTEMA ESTATAL DE EVALUACIÓN DEL DESEMPEÑO
REPORTE DE INDICADORES DE DESEMPEÑO

73 - CONALEP

SEGUNDO TRIMESTRE 2019



PROGRAMA PRESUPUESTARIO 060 - CALIDAD EN LA EDUCACIÓN MEDIA SUPERIOR

NOMBRE DEL INDICADOR PORCENTAJE DE ALUMNOS DEL CONALEP EVALUADOS MEDIANTE EL PLAN NACIONAL PARA LA EVALUACIÓN DE LOS APRENDIZAJES (PLANEA)

NIVEL EN LA MIR COMPONENTE DIMENSIÓN EFICACIA TIPO DE INDICADOR ESTRATÉGICO TIPO DE RESULTADO PROMEDIABLE

RESULTADOS 2019

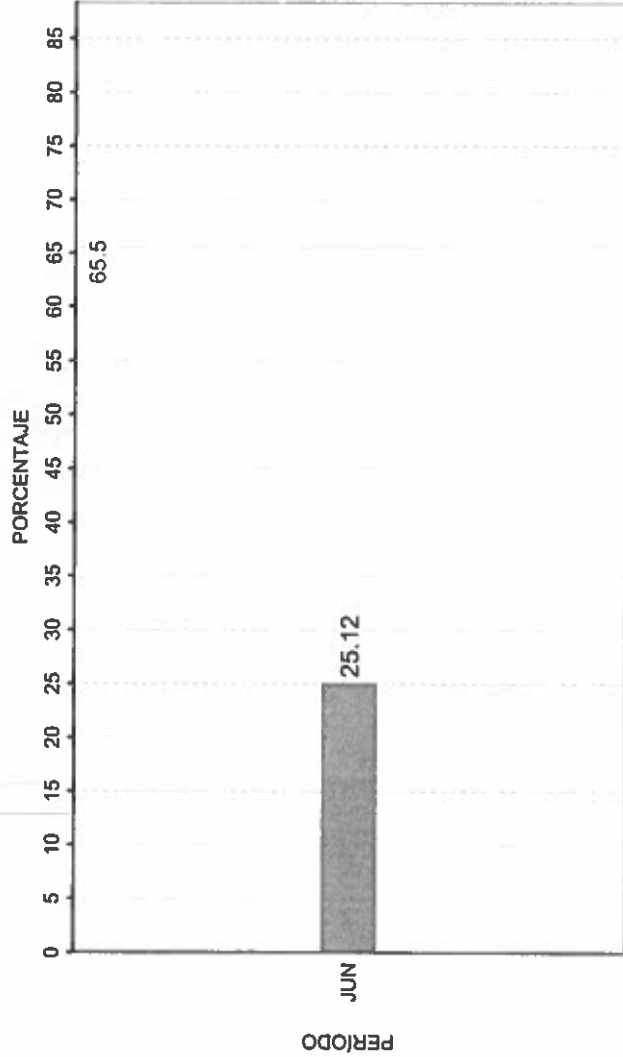

¿QUÉ MIDE?

EL PORCENTAJE DE ALUMNOS DE SEXTO SEMESTRE QUE SON EVALUADOS EN ÁREAS DE COMUNICACIÓN Y HABILIDADES MATEMÁTICAS EN EL MARCO DEL PLAN NACIONAL PARA LA EVALUACIÓN DE LOS APRENDIZAJES (PLANEA) CON RELACIÓN AL TOTAL DE ALUMNOS.

META ANUAL 2019: 65.5

FRECUENCIA: ANUAL

UNIDAD DE MEDIDA: PORCENTAJE

COMPORTAMIENTO ESPERADO DEL INDICADOR: ASCENDENTE

OBSERVACIONES:

EL INSTITUTO NACIONAL PARA LA EVALUACIÓN EDUCATIVA (INEE) CANCELÓ LA PRUEBA Y SOLO SE APLICÓ DE FORMA INTERNA PARA RETROALIMENTACIÓN DE LOS PLANTELES, NO CON LA FINALIDAD DE PUBLICAR RESULTADOS A NIVEL NACIONAL. SE CAMBIO DE CADA AÑO, A CADA 3 AÑOS POR LO QUE NOS CORRESPONDERÁ HASTA EL 2020 LA SIGUIENTE EVALUACIÓN OFICIAL.

[Firma]
 RESPONSABLE DEL INDICADOR
 ANABEL DÍAZ GROS-COPEZ

[Firma]
 TITULAR
 ENRIQUE REYES MACHADO

[Firma]
 COORDINADOR INSTITUCIONAL
 ROSA MARÍA DE LA PAZ ROJAS

22/07/2019 15:58 PM



SECRETARÍA DE PLANEACIÓN Y FINANZAS
SISTEMA ESTATAL DE EVALUACIÓN DEL DESEMPEÑO
REPORTE DE INDICADORES DE DESEMPEÑO

73 - CONALEP

SEGUNDO TRIMESTRE 2019



PROGRAMA PRESUPUESTARIO
 137 - COBERTURA EN EDUCACIÓN MEDIA SUPERIOR

NOMBRE DEL INDICADOR
 PORCENTAJE DE ALUMNOS DE GRUPOS SOCIALES MINORITARIOS Y CON CAPACIDADES DIFERENTES ATENDIDOS CON SERVICIOS EDUCATIVOS EN CONALEP BC.

NIVEL EN LA MIR
 COMPONENTE

DIMENSIÓN
 EFICACIA

TIPO DE INDICADOR
 ESTRATÉGICO

TIPO DE RESULTADO
 PROMEDIABLE

RESULTADOS 2019

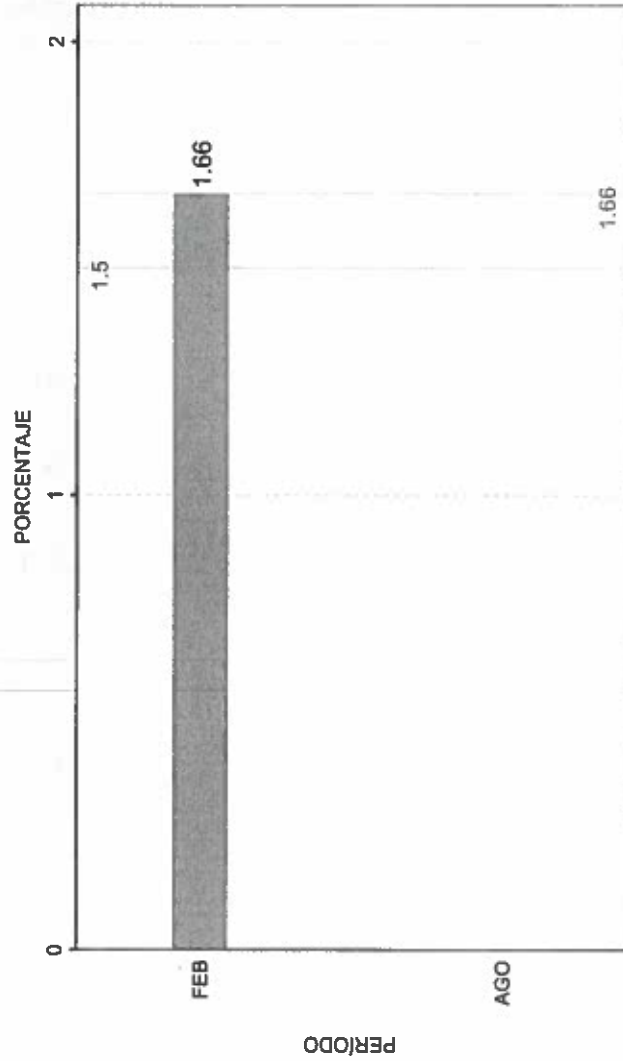

¿QUÉ MIDE?

EL PORCENTAJE DE ALUMNOS DE GRUPOS SOCIALES MINORITARIOS Y CON CAPACIDADES DIFERENTES CON RESPECTO A LA MATRÍCULA TOTAL ATENDIDOS EN EDUCACIÓN MEDIA SUPERIOR POR PARTE DE CONALEP DE B.C.

META ANUAL 2019: 1.5

FRECUENCIA: SEMESTRAL

UNIDAD DE MEDIDA: PORCENTAJE

COMPORTAMIENTO ESPERADO DEL INDICADOR: ASCENDENTE

OBSERVACIONES:

SE CONTINUÓ TRABAJANDO EN FORTALECER LOS PROCESOS DE INCLUSIÓN Y ENSEÑANZA-APRENDIZAJE DE LOS ALUMNOS CON CAPACIDADES DIFERENTES, LOGRANDO QUE MAS ALUMNOS PERMANEZCAN Y CONTINUEN SUS ESTUDIOS.

RESULTADO PROMEDIO AL SEGUNDO TRIMESTRE: 1.66

Meta Anual
 Promedio

COORDINADOR INSTITUCIONAL
 ROSA MARÍA DE LA PAZ ROJAS

TITULAR
 ENRIQUE REYES MACHADO

RESPONSABLE DEL INDICADOR
 ANABEL DILIEGROS LOPEZ

22/07/2019 15:58 PM



SECRETARÍA DE PLANEACIÓN Y FINANZAS
SISTEMA ESTATAL DE EVALUACIÓN DEL DESEMPEÑO
REPORTE DE INDICADORES DE DESEMPEÑO

73 - CONALEP

SEGUNDO TRIMESTRE 2019



PROGRAMA PRESUPUESTARIO
137 - COBERTURA EN EDUCACIÓN MEDIA SUPERIOR

NOMBRE DEL INDICADOR
ÍNDICE DE RETENCIÓN DE ALUMNOS EN CONALEP

NIVEL EN LA MIR
COMPONENTE

DIMENSIÓN
EFICACIA

TIPO DE INDICADOR
ESTRATÉGICO

TIPO DE RESULTADO
PROMEDIABLE

RESULTADOS 2019

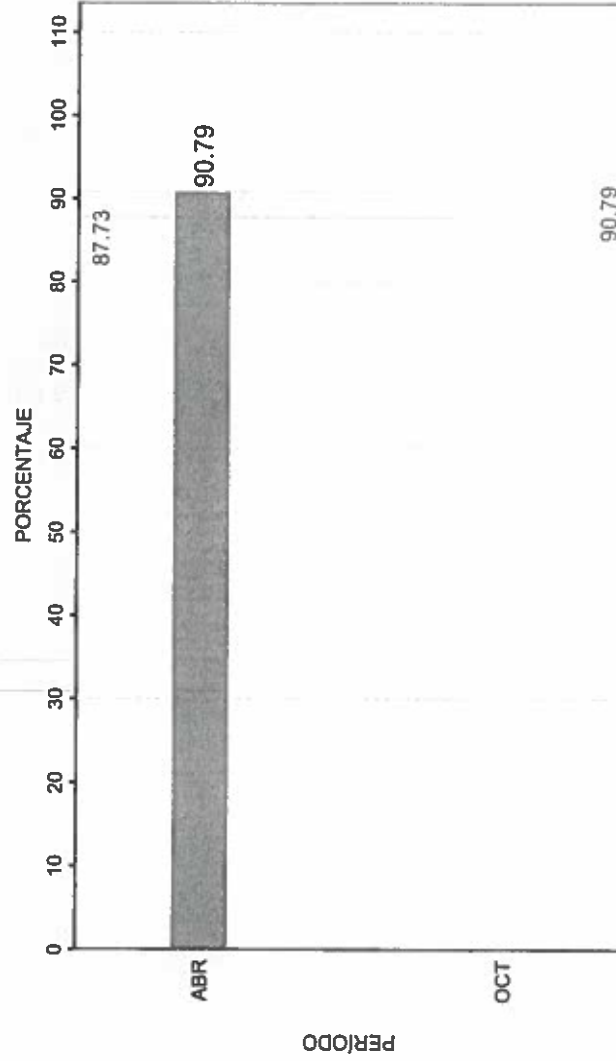

¿QUÉ MIDE?

EL PORCENTAJE DE LOS ALUMNOS DEL COLEGIO DE EDUCACIÓN PROFESIONAL TÉCNICA DE BAJA CALIFORNIA (CONALEP) QUE SE INSCRIBIERON POR PRIMERA VEZ EN UN PROGRAMA ACADÉMICO EN EL SEMESTRE, Y DE ELLOS, LOS QUE TRANSITAN AL SIGUIENTE SEMESTRE.

META ANUAL 2019: 87.73

FRECUENCIA: SEMESTRAL

UNIDAD DE MEDIDA: PORCENTAJE

COMPORTAMIENTO ESPERADO DEL INDICADOR: ASCENDENTE

RESULTADO PROMEDIO AL SEGUNDO TRIMESTRE: 90.79

Meta Anual
Promedio

[Firma de Enrique Reyes Machaño]

COORDINADOR INSTITUCIONAL
ROSA MARÍA DE LA PAZ ROJAS

TITULAR
ENRIQUE REYES MACHAÑO

[Firma de Anabel Buljeños López]

RESPONSABLE DEL INDICADOR
ANABEL BULJEÑOS LÓPEZ

22/07/2019 15:58 PM



SECRETARÍA DE PLANEACIÓN Y FINANZAS
SISTEMA ESTATAL DE EVALUACIÓN DEL DESEMPEÑO
REPORTE DE INDICADORES DE DESEMPEÑO

73 - CONALEP

SEGUNDO TRIMESTRE 2019



PROGRAMA PRESUPUESTARIO
008 - ADMINISTRACIÓN

NOMBRE DEL INDICADOR
ÍNDICE DE CALIDAD EN EL EJERCICIO DEL GASTO PÚBLICO. COLEGIO DE EDUCACIÓN PROFESIONAL TÉCNICA DE BAJA CALIFORNIA

NIVEL EN LA MIR PROPÓSITO
DIMENSIÓN EFICIENCIA
TIPO DE INDICADOR ESTRATÉGICO
TIPO DE RESULTADO PROMEDIABLE

RESULTADOS 2019

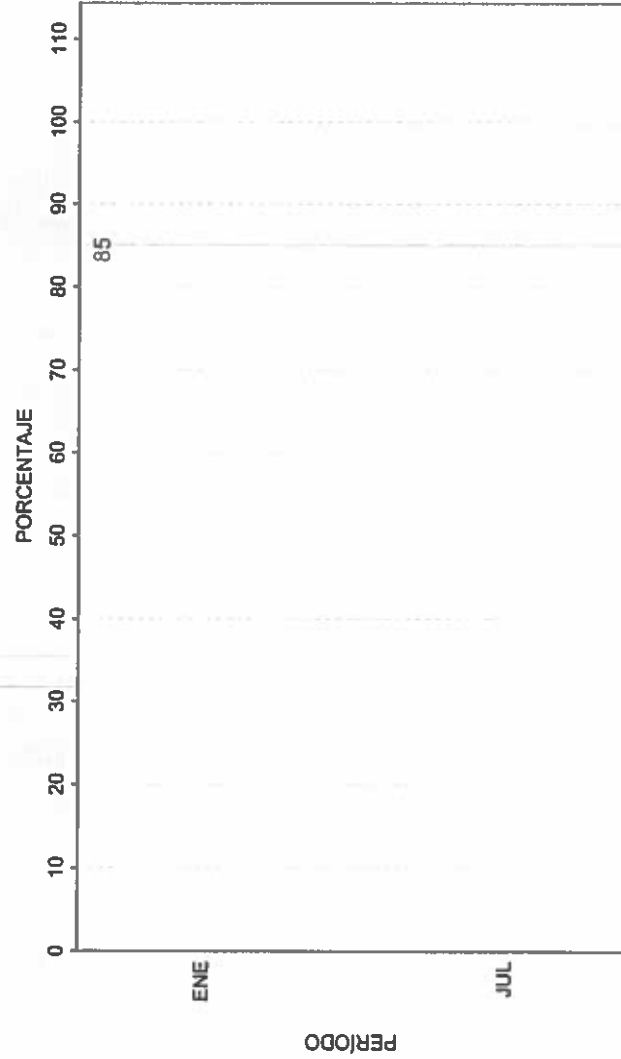

¿QUÉ MIDE?

LA CALIDAD EN EL EJERCICIO DEL GASTO PÚBLICO DE LA INSTITUCIÓN AL TRIMESTRE DEL EJERCICIO FISCAL ACTUAL

META ANUAL 2019: 85

FRECUENCIA: SEMESTRAL

UNIDAD DE MEDIDA: PORCENTAJE

COMPORTAMIENTO ESPERADO DEL INDICADOR: ASCENDENTE

RESULTADO PROMEDIO AL SEGUNDO TRIMESTRE:

— Meta Anual
— Promedio

COORDINADOR INSTITUCIONAL
ROSA MARÍA DE LA PAZ ROJAS

TITULAR
ENRIQUE REYES MACHADO

RESPONSABLE DEL INDICADOR
LETICIA LOPEZ PACHECO

22/07/2019 15:58 PM