

“2015, Año del Generalísimo José María Morelos
y Pavón”

INFORME DE ACTIVIDADES Y RENDICIÓN DE CUENTAS CICLO ESCOLAR 2014-2015

CONVOCATORIA

En cumplimiento a lo dispuesto en el Art. Fracción XII del Cuadro Quáter de la Ley General de Educación, la Dirección del Plantel Conalep 143 Tijuana II, tiene el agrado de invitar a maestros, alumnos, padres de familia, autoridades locales, representantes sindicales, empresarios y a todos los miembros de la comunidad en general, a participar en el Informe de Actividades y Rendición de Cuentas, correspondiente al ciclo escolar 2014-2015, que se llevará a cabo el día 4 de septiembre de 2015, a las 12:00 en el Plantel Conalep 143 Tijuana II, ubicado en Av. Ermita Nte. y Vía Rápida Pte. Zona del Río Col. San José C.P. 22114, en la Sala Audio Visual.

En el que se abordarán temas específicos sobre el estado que guarda el Plantel, así mismo se presentarán datos de interés a la comunidad educativa y sociedad en general.

Temas a tratar

- I. Situación académica
- II. Personal docente, directivo y administrativo
- III. Gestión financiera y administrativa
- IV. Infraestructura, equipamiento y conectividad
- V. Otros aspectos relevantes

VEN, CONOCE Y PARTICIPA

Informe de actividades y rendición de cuentas del ciclo escolar 2014-2015

Datos del plantel

Nombre del (de la) Director(a)	José Luis Ceceña Guerrero
Nombre del Plantel	Tijuana II
Clave del Centro de Trabajo (CCT)	02DPT0008B
Subsistema	Colegio de Educación Profesional Técnica del Estado de Baja California
Periodo que informa	2014-2015

I. Situación académica

Matrícula	
Matrícula inscrita al inicio del ciclo escolar	1,585
Egresados	
Número de egresados en el ciclo escolar	340
Índice de certificación y titulación	
Alumnos que acreditaron la totalidad de asignaturas y/o módulos durante el ciclo escolar	1,181
Índice de certificación de competencias expresado en porcentaje	83.34
Índice de titulación expresado en porcentaje	83.34
Becas	
Número de alumnos beneficiados con becas institucionales de CONALEP	74
Número de alumnos beneficiados por otro tipo de apoyo	590

Situación del logro educativo

Descripción de la situación de logro educativo de los estudiantes al término del ciclo escolar

'- Se disminuyó el porcentaje de reprobación en dos puntos porcentuales '- Participaron 33 jóvenes en el modelo de formación DUAL, logrando egresar a 31 en el presente ciclo, 28 de la carrera de Administración y 3 de la carrera de Informática. '- Se obtuvo un importante impacto en la comunidad mediante la Muestra Gastronómica realizada por alumnos de sexto semestre de la carrera de Alimentos

y Bebidas. '- Se posicionó la carrera de informática en la comunidad, al participar jóvenes de sexto de la carrera en el "Hackaton", evento propuesto y materializado por la organización de Tijuana Innovadora.

La prueba PLANEA ofrece información específica a padres de familia, estudiantes, maestros, directivos, autoridades educativas y sociedad en general para mejorar la calidad de la educación, puede consultarla en: <http://planea.sep.gob.mx/ms/>

Avances del plantel para su ingreso al Sistema Nacional del Bachillerato o padrón de calidad que lo sustituya.	
Nivel del SNB o padrón de calidad	Nivel II
Abandono escolar	
Índice de abandono escolar expresado en porcentaje al término del ciclo escolar	14.68

Descripción de las estrategias de acompañamiento implementadas por el plantel para reducir el abandono de los estudiantes y los resultados obtenidos

- Reunión con padres de familia de forma individual y grupal. - Pláticas de orientación vocacional, académica, sexual y de salud. - Se instituyó y difundió el programa de becas de Yo No Abandono y construyeT. - Se Realizaron programas de regularización para alumnos que adeudaban módulos y que estaban inscritos para aumentar la transición y baja académica por reprobación. Logrando disminuir el abandono escolar en 3 puntos porcentuales con relación al ciclo anterior.

Vinculación

Descripción de las actividades y proyectos de vinculación del plantel con instituciones de los sectores públicos, social o privado en que hayan participado sus alumnos así como de los resultados obtenidos

- 35 microempresarios capacitados con 4 alumnos (Tutores tecnológicos) - 75 Convenios con empresas e instituciones públicas, con los cuales se atendieron 629 alumnos. - 6 Servicios de apoyo a la comunidad (cursos de capacitación, entrega de despensas y juguetes a casas hogar), en los cuales participaron 180 estudiantes y atendieron a un total de 3219 personas - Donaciones en especie con un valor de 43,3. - 6 Reuniones de trabajo e informativa con el Comité Educativo Empresa escuela. - 8 Reuniones de trabajo con el comité interactivo el Trompo.(Museo).

II. Personal docente, directivo y administrativo

Estructura vigente del plantel	
Número de directivos	2
Número de docentes	78
Número de administrativos, auxiliares y de servicios	34
Otros	0

Número de docentes con que cuenta el plantel, precisando categoría y funciones que realiza

Cantidad	Perfil	Categoría	Funciones que realiza
12	Docente	Técnico instructor A (TA)	Docente frente a grupo
1	Docente	Técnico instructor A (TA)	Otra
26	Docente	Técnico CB II (PA)	Docente frente a grupo
4	Docente	Técnico CB II (PA)	Otra
14	Docente	Técnico CB I (PB)	Docente frente a grupo
19	Docente	Profesor instructor C (PC)	Docente frente a grupo
2	Docente	Profesor instructor C (PC)	Otra

Relación del personal administrativo y funciones que desempeña

Cantidad	Cargo que desempeña
1	DIRECTOR DE PLANTEL B Y C II
3	SECRETARIA "C"
1	SECRETARIA "B"
6	JEFE DE PROYECTO
1	COORDINADOR EJECUTIVO II
6	SUBJEFE TÉCNICO ESPECIALISTA
1	PROMOTOR CULTURAL Y DEPORTIVO
1	SUPERVISOR DE MANTENIMIENTO
1	TÉCNICO FINANCIERO
1	TÉCNICO EN MATERIALES DIDÁCTICOS
7	AUXILIAR DE SERVICIOS GENERALES
7	ASISTENTE DE SERVICIOS BÁSICOS

Formación directiva y docente

Descripción de las acciones de formación, actualización y capacitación en las que hubiese participado el personal docente y directivo del plantel, en el periodo que comprende el presente informe

'-Director acredito la formación presencial del curso de Formación y Profesionalización Directiva. '-8 Docentes acreditaron su certificación en la NIE. '- Actualmente 2 docentes se encuentran cursando PROFORDEMS.

Plazas docentes concursadas

Número de plazas docentes que hayan sido concursadas en el ciclo escolar que se reporta, en términos de la Ley General del Servicio Profesional Docente	0
---	---

III. Gestión financiera y administrativa del plantel

Presupuesto asignado al plantel en el ciclo escolar a reportar	
Presupuesto	\$ 23,395,423.38
Recursos por concepto de ingresos propios o autogenerados	
Ingresos por prestación de servicios educativos	
Inscripciones y reinscripciones	\$ 0.00
Derecho a examen	\$223,890.00
Servicios Administrativos	\$0.00
Otros ingresos por prestación de servicios administrativo-escolares	\$ 1,405,367.74
Otros ingresos propios o autogenerados	
Monto	\$ 731,068.17
Otros apoyos económicos	
Fondo para fortalecer la autonomía de gestión en planteles de educación media superior	\$0.00
Fondo concursable de inversión en infraestructura para educación media superior	\$1,935,181.44
Aportación Voluntaria de padres de familia	\$513,190.08

Gasto por materiales y suministros	
Materiales y útiles de oficina	\$36,823.01
Materiales de Limpieza	\$ 29,591.14
Material de impresión	\$ 5,360.81
Material de informática	\$ 1,215.33
Materiales para talleres	\$ 20,586.50
Materiales para recursos de capacitación	\$ 3,982.94
Otros	\$ 74,776.44
Gastos por servicios generales	
Servicios básicos (Telefonía, energía eléctrica, postal, agua potable)	\$ 476,599.23
Servicio Comercial, bancario, financiero	\$ 22,287.42
Servicios de mantenimiento y conservación de bienes muebles e inmuebles	\$ 8,642.00
Servicio oficiales (Congresos y convenciones, pasajes y traslados del Personal)	\$ 292.00
Otros gastos y servicios generales	\$ 767,412.71

Mecanismos de control, transparencia y seguimiento de la gestión financiera

Descripción de los mecanismos de control, transparencia y seguimiento de la gestión financiera, precisando la participación de los padres de familia en la vigilancia del ejercicio de los recursos del plantel

'-Se constituyo el Consejo Escolar de Participación Social. '-Reportes trimestrales de avance presupuestal y contable.

IV. Infraestructura, equipamiento y conectividad del plantel

Infraestructura

Descripción del estado que guarda la infraestructura del plantel, precisando aspectos relacionados con las características de seguridad, higiénicas y pedagógicas de las instalaciones.

El Plantel actualmente cuenta con 10 edificios en los cuales se albergan 19 aulas, 4 talleres, 1 laboratorio, 1 biblioteca, 6 módulos sanitarios, 1 sala audiovisual, 1 aula tipo, 1 área de tutorías grupales, 1 sala de lectura, 1 cancha múltiple, 1 cafetería, 1 sala de maestros, 2 casetas de vigilancia y 2 puertas de accesos, 1 plaza cívica todos en condiciones óptimas; 2 almacenes y área para resguardo de equipo deportivo.

Acciones de mejora y gestiones

Descripción de las acciones de mejora de la infraestructura, equipamiento y conectividad del plantel, en su caso, las gestiones realizadas para mejorar la infraestructura y el equipamiento del plantel.

'- Se repararon 2 módulos sanitarios (tazas de baño, mingitorios, lavamanos, porta-papeles y jaboneras). '- Se colocaron 18 lamparas en el pasillo de Laboratorio Múltiple y Biblioteca. '- Se colocaron y/o repararon 4 rampas para personal con problemas de acceso. '- Se Habilitó un salón para capacitación. '- Se dio Mantenimiento a equipos de aire acondicionado de Biblioteca, laboratorios de informática y aula tipo. '- Se impermeabilizaron taller de gastronomía, laboratorio múltiple, Biblioteca, Sala Audiovisual. '- Actualmente se cuenta con 90% de las computadoras conectadas a internet, con una eficacia del 40%.

V. Otros aspectos relevantes

Aspectos relevantes

Aspectos relevantes para fomentar la rendición de cuentas y que no están incluidos en los rubros anteriores

-Se gestionó la apertura de un grupo incluyente de alumnos con discapacidad auditiva. -Se logró la participación de 1400 estudiantes del Plantel en la Clásica Carrera Atlética del Conalep Tijuana II. - Participaron 500 Alumnos de las carreras de Conservación al Medio Ambiente, Informática y Conservación y Administración en la Sexta Marcha Anti-tabaco. - Se Realizó la Expo Emprendedores 2014 con alumnos de 5 semestre de las diferentes carreras del Plantel y una asistencia de Padres de familia, Empresarios y Prensa. -Se realizó la tradicional "Casa Abierta" presentada. -Participación de 30 alumnos de carrera de Conservación al Medio Ambiente en la elaboración del Juguete ecológico en Ecoparque-COLEF, obteniendo el primer y tercer lugar.

Firma del (de la) Director(a) del Plantel

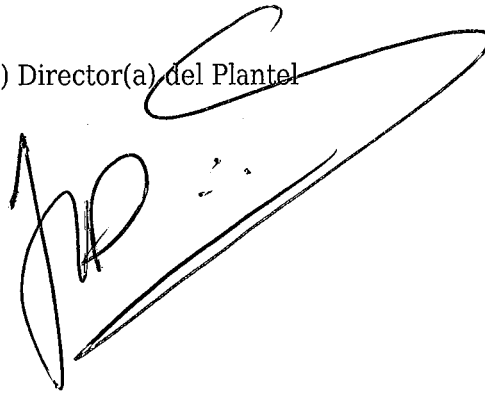



BAJACALIFORNIA
GOBIERNO DEL ESTADO



Informe de actividades y rendición de cuentas del ciclo escolar 2014-2015

Presenta:

Lic. José Luis Ceceña Guerrero
Director del Plantel Conalep Tijuana II

Tijuana, B.C. Septiembre 2015 *Temporada!*



BAJACALIFORNIA
GOBIERNO DEL ESTADO

Introducción:



Nombre del Plantel:
Conalep Tijuana II

Carreras:

P.T.B. Administración.

P.T.B. Alimentos y bebidas.

P.T.B. Conservación del medio ambiente.

P.T.B. Informática.



El CONALEP Tijuana II esta ubicado en Ave. Ermita Norte y Vía Rápida Poniente, Col. San José del Río. Su infraestructura cuenta con 18 salones de clase que podrían ser ocupados por 1620 alumnos, divididos en 2 turnos. Actualmente se encuentra incorporado en el SNB nivel II.

¡Superate Ya!



Área Académica

Escolares

- **Reporte de Absorción, Admisión**

1. **Captación a primer Semestre.** En este periodo se examinaron a un total de **758 aspirantes** de los cuales ingresaran a primer semestre **593 alumnos**, 4 Readmisiones lo que representa un total de matrícula de primer semestre de 597 satisfaciendo la demanda de solicitantes en un 79% sobre la capacidad instalada del plantel.
2. **Absorción de Egresados de Secundaria.** De los 3000 alumnos egresados de escuelas secundarias en el área de influencia ingresaron a nuestro plantel en las diferentes carreras que se ofertan, un total de 593 alumnos lo que representa un 19% de absorción respecto a la demanda potencial.

- **Matrícula inicial**

Carrera	Periodo 2014-2015.1	Periodo 2014-2015.1
Administración	232	383
Alimentos y Bebidas	349	492
Conservación del Medio Ambiente	187	257
Informática	220	285
Primer Semestre sin Carrera	597	
Total	1585	1417

¡Superate Ya!



Área Académica

Escolares

- Transición..... 83.4 %
- Retención..... 85.35%

- Aprobación, 83.34
- Aprovechamiento.. 78.2%



BAJACALIFORNIA
GOBIERNO DEL ESTADO



Área Académica

Escolares

- Índice de abandono escolar. **14.68 %**
- Estrategias de acompañamiento implementadas por el plantel para reducir la deserción.(índice de alumnos atendidos por preceptores, orientadores, promotores, etc.)

El plantel cuenta con un área de orientación y tutorías que se encarga de monitorear a toda la población estudiantil y detectar alumnos en riesgo de abandono. Lo conforman 3 personas con perfil, además cada grupo tiene asignado un tutor-orientador (que es uno de sus docentes previamente capacitado).

El programa “Yo no abandono” esta implementado en el plantel.

¡Superate Ya!



Área Académica

Escolares

Por carrera y semestre.

- Egresados; porcentaje de Eficiencia terminal. En la Generación 2012-2015 egresaron un total de 302 alumnos lo que representa un 51.37% de eficiencia terminal respecto al ingreso de alumnos a primer semestre de 582 alumnos.

Carreras	Egresados Matricula Actual				
	Gen 08-11	Gen-09-12	Gen-10-13	Gen-11-14	Gen-12-15
Administración	79	111	93	101	74
Alimentos y Bebidas	108	104	132	130	127
Conservación del Medio Ambiente	52	50	43	64	43
Informática	79	87	94	63	58
Total	318	352	362	358	302



Área Académica

Escolares

- **Índice de Certificación; Titulación y Cédulas Profesionales.** En la Generación 2011-20014 que se titularon un total de 340 alumnos de 404 alumnos de sexto semestre representa un 84.15% de eficiencia de titulación.

Carreras	Titulados				
	Gen 08-11	Gen-09-12	Gen-10-13	Gen-11-14	Gen-12-15
Administración	123	121	105	111	134
Alimentos y Bebidas	131	123	157	148	87
Conservación del Medio Ambiente	59	55	42	65	48
Informática	93	96	100	68	71
Total	406	395	404	392	340



BAJACALIFORNIA
GOBIERNO DEL ESTADO

 **conalep**
Baja California



¡Superate ya!



BAJACALIFORNIA
GOBIERNO DEL ESTADO

 **conalep**
Baja California



Superate Ya!



Área Académica

Escolares

- **Becas (por tipo y montos) adjuntando % de alumno becado.** En el primer periodo del 2014-2015.1 se becó a un total de 556 alumnos que corresponde 35.07% de la matrícula total. Por lo que se refiere a las becas se disminuyó en Becas en la Institución y se incrementó en la de Becas por Media Superior 319, Becas de Oportunidades 111, Contra el Abandono Escolar 49, Prácticas Profesionales 3, Dual 15, donde la mayoría de los jóvenes cuenta con una sola beca.

Periodo 2014-2015.1

Becas Conalep	Discapacidad	2
	Excelencia Académica	6
	Superación Académica	30
	Extraordinaria de Retención	36
Total		74

Becas Media Superior	Abandono Escolar	49
	Ingreso	45
	Discapacidad	40
	Excelencia Académica	1
	Permanencia	152
	Extraordinaria de Retención	23
	Superación Académica	6
	Prácticas Profesionales	3
	Total	

Otros	Bécalos	4
	Apoyo Educativos	15
	Dual	33
	Oportunidades	111
Total		163

Periodo 2014-2015.2

Becas Conalep	Excelencia Académica	59
	Total	59

Becas Media Superior	Abandono Escolar	44
	Ingreso	59
	Permanencia	22
	Reinserción	1
	Total	

Otros	Bécalos	4
	Apoyo Educativos	14
	Dual	31
	Oportunidades	126
	Telmex	9
Total		184

¡Superate Ya!



BAJACALIFORNIA
GOBIERNO DEL ESTADO

Escolares

- **Extracurriculares** en el periodo 2014-2015.2 se llevaron varias actividades de deportivas y culturales dándose a conocer en los medios publicitarios la carrera de Conalep



Área Académica

ACTIVIDADES DEPORTIVAS

PLANTEL	TIPO DE ACTIVIDAD	ALUMNOS	Padres
Tijuana II	5. Atletismo Ruta	1017	20
	5. Atletismo Ruta	20	16
	5. Atletismo Ruta	20	16
	5. Atletismo Ruta	10	12
	9. Béisbol	80	0
	15. Futbol de Salón	400	0
	15. Futbol de Salón	120	0
	2. Ajedrez	16	0
		1683	64

ACTIVIDADES CULTURALES

PLANTEL	TIPO DE ACTIVIDAD	ALUMNOS	Padres
Tijuana II	Danza	18	3
	Interpretación Música Canto Moderna	80	4
	otros	53	1
		151	8



¡Superate ya!



Área Administrativa y Financiera

Administración:

Personal docente, directivo y administrativo.

- Estructura vigente (número de personal y función que desempeña)

PERSONAL ADMINISTRATIVO

- 1 DIRECTOR DE PLANTEL "B" Y "C" II
- 1 COORDINADOR EJECUTIVO II
- 6 JEFE DE PROYECTO
- 6 SUBJEFE TECNICO ESPECIALISTA
- 1 TÉCNICO FINANCIERO
- 1 SUPERVISOR DEMANTENIMIENTO
- 1 PROMOTOR CULTURAL Y DEPORTIVO
- 1 TECNICO EN MATERIALES DIDACTICOS
- 3 SECRETARIA C
- 1 SECRETARIA "B"
- 8 ASISTENTE DE SERVICIOS BASICOS
- 6 AUXILIAR DE SERVICIOS GENERALES

DOCENTES POR CATEGORIA	
Instructor A	13
Técnico CBI	30
Técnico CBII	14
Instructor C	21
Total	78

Maestría	5	6%
Licenciatura	50	64%
Pasante	16	21%
Tecnico	6	8%
Otros	1	1%

Profordems (si)	50	64%	Certidems (si)	24	31%
No	28	36%	No	54	69%

¡Superate Ya!

Área Administrativa y Financiera

Financiera:

- Presupuesto asignado al plantel

PRESUPUESTO DE EGRESOS 2014-2015				
EGRESOS	AUTORIZADO	EJERCIDO	VARIACION	%
TOTAL: SERVICIOS PERSONALES(SUELDOS Y PRESTACIONES	21,805,991.83	21,947,853.85	- 141,862.02	93.81%
TOTAL: MATERIALES Y SUMINISTROS	249,800.00	172,336.17	77,463.83	0.74%
TOTAL: SERVICIOS GENERALES(TEL. LUZ ,AGUA)	1,860,324.33	1,275,233.36	585,090.97	5.45%
TOTAL PRESUPUESTO	23,916,116.16	23,395,423.38	520,692.78	

CPA	14,760.52
MATRICULA	1585



Área Administrativa y Financiera

Financiera:

* Ingresos propios o autogenerados. 2014-2015

INGRESOS PROPIOS AUTOGENERADOS 2014-2015

OTROS INGRESOS		
		547,878.25
Ingresos Diversos		34,688.17
Aportaciones Voluntarias		513,190.08
INGRESOS POR SERVICIOS EDUCATIVOS		712,484.74
Colegiaturas		3,750.00
Rexpedición de Credenciales		172,365.00
Reposición de Certificado		4,950.00
Constancias de Estudios		57,284.00
Recuperación Académica		162,826.99
Fomento Cultural y Deportivo		525.00
Protocolo de Titulación		53,990.00
Curso de Inducción		256,793.75
INGRESOS POR SERV. DE CAPACITACION		451,030.00
Capacitación y Adiestramiento		451,030.00
INGRESOS POR SERVS. ADICIONALES		241,600.00
Renta de Cafetería		220,000.00
Renta de Papalería		21,600.00
EFECTIVO RESTRINGIDO		920,523.00
Seguro de Vida Estudiantil		69,226.00
Fondo de Titulación		627,407.00
Examen de Admisión (CENEVAL)		223,890.00
TOTAL DE INGRESOS		2,873,515.99

¡Superate Ya!



Área Administrativa y Financiera

Financiera:

- **Precisar los mecanismos implementados para el control, transparencia y seguimiento de la gestión financiera precisando las actividades para la vigilancia del ejercicio de los recursos del plantel.**
1. A efectos de transparentar la aplicación de los recursos financieros, todos los pagos se realizan via transferencia bancaria.
 2. Se efectúan avances presupuestales trimestrales para controlar el gastos ejercido contra el presupuestado.
 3. Se elaboran las conciliaciones bancarias a efectos de llevar un control preciso de las cuentas bancarias
 4. En caja solamente se reciben las fichas de deposito de los pagos por la prestación de servicios
 5. Se elaboran reportes trimestrales a los recursos asignados por FAETA a fin de cumplir con la normatividad al respecto de informar sobre la aplicación del recurso. LGCG
 6. Se envían a Dirección estatal reporte de austeridad en los recursos.
 7. Se envían de manera quincenal a Dirección estatal las facturas en SERICA NOMINA . Para los pagos quincenales del ISSSTE.
 8. Se cumple con la obligación de enterar la retención de los impuestos, enviando los reportes a Dirección Estatal cada mes
 9. **Control de asistencia del personal con checado de huella digital**

Área Administrativa y Financiera

Planeación:

Infraestructura, equipamiento y conectividad

- Estado que guarda la infraestructura del plantel, precisando aspectos relacionados con las características de seguridad, higiénicas y pedagógicas de las instalaciones.

A pesar de que las instalaciones del plantel se encuentran en buenas condiciones es necesario un mantenimiento continuo.

Se requiere incrementar el número de talleres y laboratorios, así como las áreas deportivas y culturales.



BAJACALIFORNIA
GOBIERNO DEL ESTADO



Área Administrativa y Financiera

Planeación:

- **Descripción de las acciones de mejora o las gestiones para apoyo la infraestructura, equipamiento y conectividad.**
 1. Elaboración de mesas para el nuevo laboratorio de informática de la carrera de Administración
 2. Se pintaron salones y frentes de aulas
 3. Se dio mantenimiento al sistema de Hidráulico
 4. Fumigación en distintas áreas
 5. Elaboración de tapas de alcantarillado
 6. Elaboración de rampas para discapacitados
 7. Impermeabilización de techos del área de Gastronomía, Salón audiovisual, Bibliotecas y Salones
 8. Construcción de Bodega en área de gastronomía
 9. Instalación de aires acondicionados en el área del Comedor, y Salón audiovisual
 10. Construcción de baños para hombres y mujeres
 11. Acondicionamiento del salón para alumnos con discapacidad Visual
 12. Remodelación del baño para el area de capacitación

¡Superate Ya!



BAJACALIFORNIA
GOBIERNO DEL ESTADO

 **conalep**
Baja California

CONSTRUCCION DE BODEGA DE GASTRONOMIA



¡Superate Ya!



BAJACALIFORNIA
GOBIERNO DEL ESTADO

 **conalep**
Baja California

CONSTRUCCION DE BAÑOS PARA ALUMNOS



ya!



BAJACALIFORNIA
GOBIERNO DEL ESTADO

 **conalep**
Baja California

IMPERMEABILIZADO DE TECHO AREA DE GASTRONOMIA



Operate Ya!



IMPERMEABILIZADO DE TECHO USOS MULTIPLES





BAJACALIFORNIA
GOBIERNO DEL ESTADO

 **conalep**
Baja California

EQUIPO DE AIRE ACONDICIONADO INSTALADO EN EL INTERIOR DEL TALLER DE GASTRONOMIA (AREA DE COMEDOR)



ca!



BAJACALIFORNIA
GOBIERNO DEL ESTADO

 **conalep**
Baja California

EQUIPO DE AIRE ACONDICIONADO INSTALADO EN EL INTERIOR DE LA SALA AUDIOVISUAL





BAJACALIFORNIA
GOBIERNO DEL ESTADO

 **conalep**
Baja California

ACONDICIONAMIENTO DE BAÑOS DE CAPACITACION



ya!



BAJACALIFORNIA
GOBIERNO DEL ESTADO

 **conalep**
Baja California

ADAPTACIONES PARA EL SALON DE ALUMNOS ESPECIALES





BAJACALIFORNIA
GOBIERNO DEL ESTADO

conalep
Baja California

REPARACION DE PLAFONES CAIDOS POR LUEVIA EN SALA AUDIOVISUAL

Área Administrativa y Financiera

Planeación:

- **Descripción de las acciones de mejora o las gestiones para apoyo la infraestructura, equipamiento y conectividad.**

1. Elaboración de mesas para el nuevo laboratorio de informática de la carrera de Administración
2. Se pintaron salones y frentes de aulas
3. Se dio mantenimiento al sistema de Hidráulico
4. Fumigación en distintas áreas
5. Elaboración de tapas de alcantarillado
6. Elaboración de rampas para discapacitados
7. Impermeabilización de techos del área de Gastronomía, Salón audiovisual, Bibliotecas y Salones
8. Construcción de Bodega en área de gastronomía
9. Instalación de aires acondicionados en el área del Comedor, y Salón audiovisual
10. Construcción de baños para hombres y mujeres
11. Acondicionamiento del salón para alumnos con discapacidad Visual
12. Remodelación del baño para el area de capacitación

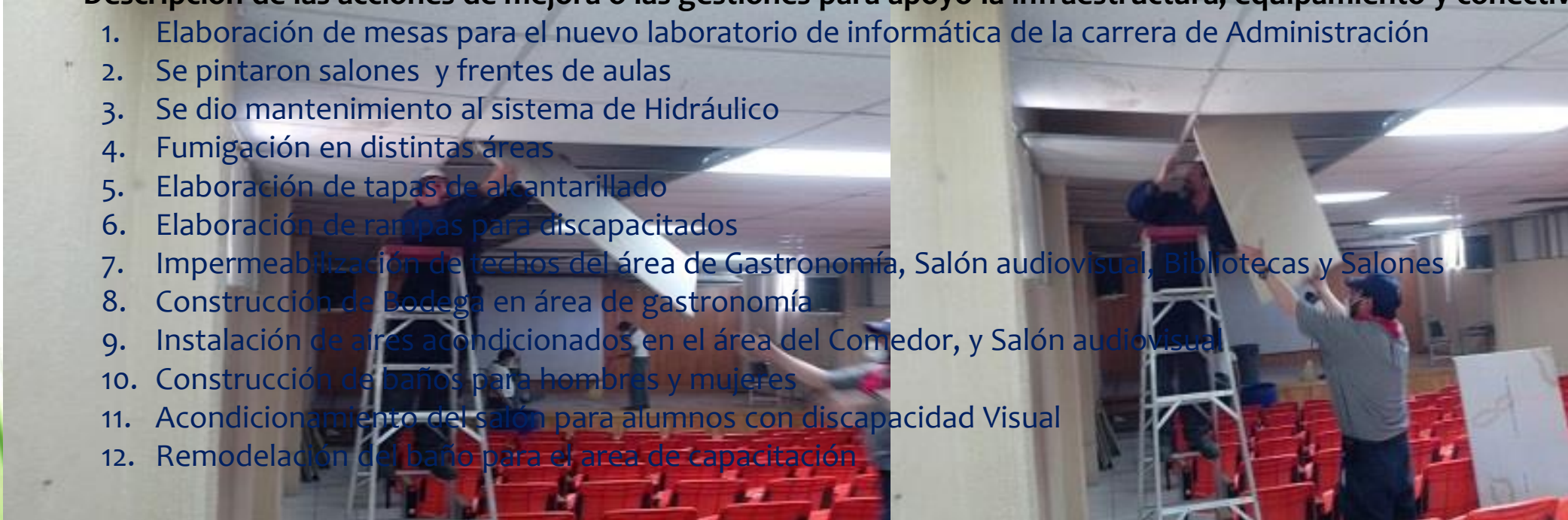

¡Superate Ya!

Área de Vinculación

SERVICIOS COMUNITARIOS

CAPACITACIÓN SOCIAL

En Convenio Nacional con la CANACO y CONALEP, el plantel Tijuana II, a través de la Carrera del P.T.B. Informática **capacitó 3 estudiantes como “Tutores Tecnológicos”** a finales de Junio y el mes de Julio, se capacitaron 35 microempresarios en el manejo de tablets, mismas que utilizarán como herramienta de trabajo en cada uno de sus negocios para procesar información electrónica ante el SAT.

Del periodo de Agosto de 2014 al mes de Junio del presente año, se formalizaron con el sector privado, público, social y dependencias **75 Convenios de Cooperación Educativa** Voluntario de Servicio Social y Prácticas Profesionales en donde se beneficiaron **629 Estudiantes**.

¡Superate Ya!



BAJACALIFORNIA
GOBIERNO DEL ESTADO



Área de Vinculación

Servicios de Atención a la Comunidad.

Se llevaron a cabo 6 servicios a la comunicación en apoyo en la entrega de despensas y juguetes para los menos favorecidos en donde participaron 180 estudiantes en donde se cubrió una cobertura de 3219 personas, así como la donación en especie por mas de 43 proyectos.

Reunión Empresariales.

Nos invitaron a participar como grupo CONALEP en la Ciudad de Tijuana, a seis reuniones de trabajo e informativas por el Comité de Vinculación Educativo-Empresa, dependiente del Consejo de Desarrollo Económico.

Se asistió a ocho reuniones del Comité Escolar del Museo Interactivo El Trompo del periodo Agosto 2014 – Junio 2015.

¡Superate Ya!



BAJACALIFORNIA
GOBIERNO DEL ESTADO



conclusión:

El plantel CONALEP Tijuana II tuvo entre sus principales éxitos el ingresar en el Nivel II del Sistema Nacional de Bachillerato, reflejando con ello su calidad.

Sus instalaciones están en buenas condiciones y sus docentes cumplen con los requisitos que implica estar en el SNB.

Su área de oportunidad se encuentra en evaluar estrategias que recauden ingresos propios que logren subsanar el efecto que ha traído consigo el decreto de gratuidad de las colegiaturas.

¡Superate Ya!



BAJACALIFORNIA
GOBIERNO DEL ESTADO



Área de Vinculación

¡Superate Ya!



**ACTA
PRESENTACIÓN DEL INFORME DE ACTIVIDADES
Y RENDICIÓN DE CUENTAS DEL DIRECTOR DE
Conalep Plantel Tijuana II**

En la Ciudad de Tijuana del Estado de Baja California, siendo las 12:00 horas del día 4 del mes de septiembre del año 2015, con base en lo dispuesto en la fracción XII del artículo 14 Quáter de la Ley General de Educación y el Oficio Circular No. 001 por el que se emiten los Lineamientos conforme a los cuales los Directores de los planteles de educación media superior dependientes de la Secretaría de Educación Pública, deberán rendir el informe de sus actividades y rendición de cuentas, la comunidad educativa de **Conalep Plantel Tijuana II** se reunió en **Sala Audiovisual**, para conocer el Informe de Actividades y Rendición de Cuentas del ciclo 2014-2015 a cargo del **JOSE LUIS CECENA GUERRERO**, Director de la institución, bajo el siguiente:

ORDEN DEL DÍA

- I. Inicio de la reunión.
- II. Presentación del Informe de Actividades y Rendición de Cuentas.
- III. Intervención de la comunidad educativa para la formulación de opiniones, preguntas o propuestas respecto del Informe.
- IV. Cierre de la Reunión.

El Informe de Actividades y Rendición de Cuentas se acompaña a la presente Acta y el mismo estará disponible en el Portal de Informes de Actividades y Rendición de Cuentas de Educación Media Superior: www.sems.gob.mx

Una vez desahogados los temas del Orden del Día y los comentarios de los asistentes a la reunión, siendo las 13:00 horas del día 4 del mes de Septiembre del año 2015, firman para constancia:

JOSE LUIS CECENA GUERRERO

EL DIRECTOR DEL CONALEP PLANTEL TIJUANA II

TESTIGOS

Paul Ahumada Garibaldi

DOCENTE

**Zoraida Iveth Sánchez
González**

PADRE DE FAMILIA

**Esperanza Lizárraga
Tórrices**

ALUMNO

OBSERVADORES

Lic. Rafael Trujillo Altamirano
**Presidente del comité de
Vinculación**

Prof. Enrique Reyes Machado
**Director Estatal de Conalep Baja
California**



conafep
CONSEJO NACIONAL
FISCAL



A man in a dark suit is standing at a white podium, speaking into a microphone. The podium features the Conalep logo, which consists of a stylized green 'C' shape. Below the logo, the text 'conalep' is written in a bold, lowercase font, and 'Hanoi - Tuusula TI' is written in a smaller font below that. The podium is on a green carpeted stage. To the left, a black speaker is mounted on a stand. To the right, there is a potted plant. The background is a wood-paneled wall.

conalep
Hanoi - Tuusula TI

