

INSTRUMENTO ( 282 ) VOLUMEN ( 2 ) LETRA ( "D" )

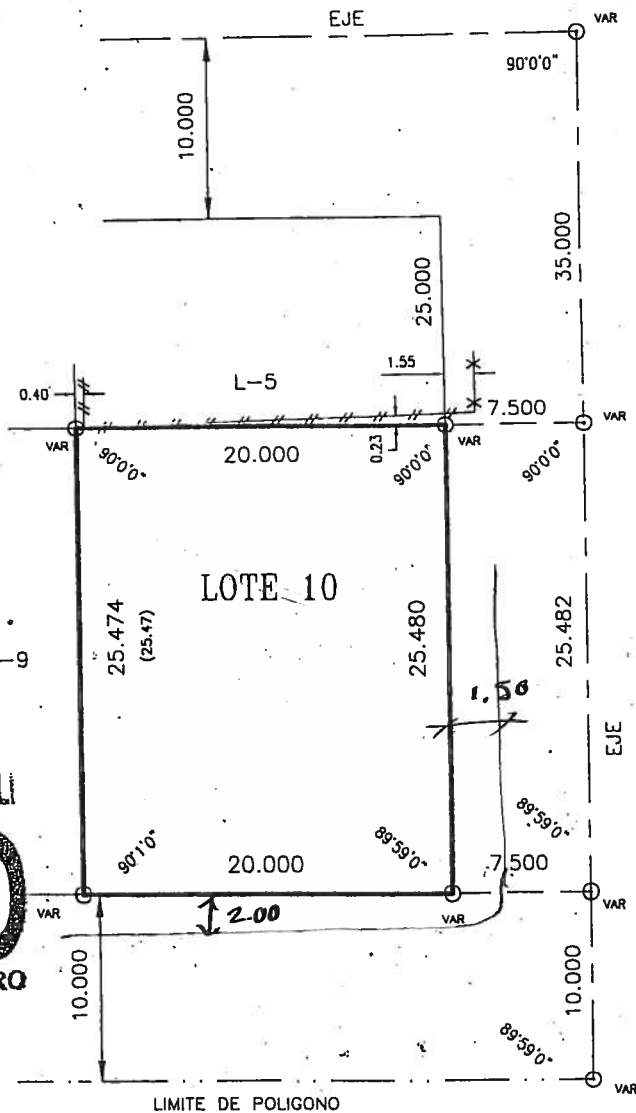

AVENIDA DE LA INDEPENDENCIA



CALLE 20 DE NOVIEMBRE

COTEJADO

AYUNTAMIENTO DE MEXICALI  
 ESPACHAD  
 17 NOV. 2017  
 ESPACHAD  
 DEPARTAMENTO DE CATASTRO  
 TOPOGRAFIA

CARRETERA MEXICALI A ESTACION COAHUILA (KM 57)  
 (CALZADA DE LA REFORMA SEGUN R.P.P. Y C.)

NOTA:

NOTA:

EL PRESENTE DESLINDE SE REALIZO CON DATOS TOMADOS DEL PLANO DE LOTIFICACION ELABORADO POR GOBIERNO DEL ESTADO.

DISTANCIA ANALITICA= 25.474

DISTANCIA SEGUN R.P.P. Y C.= (25.47)

ACTA DE DESLINDE

CLAVE CATASTRAL MZ-020-010	LOTE 10	MANZANA 20	SUPERFICIE 509.500 M2
COLONIA, POBLADO, FRACCIONAMIENTO O DESARROLLO URBANO RICARDO MAZON GUERRERO		DELEGACION (SI APLICA)	LUGAR MEXICALI, B. C.
PROPIETARIO O POSEEDOR		SERVICIOS PUBLICOS <input checked="" type="checkbox"/> A <input checked="" type="checkbox"/> L <input checked="" type="checkbox"/> O <input type="checkbox"/> E <input type="checkbox"/> P <input type="checkbox"/> T <input type="checkbox"/> G <input type="checkbox"/> AL <input checked="" type="checkbox"/> EV	
PREDIO CONSTRUIDO <input type="checkbox"/> BALDIO <input checked="" type="checkbox"/>	USO ACTUAL DEL SUELO HABITACIONAL	FECHA DE ELABORACION OCTUBRE DEL 2017	PLANO ESCALA 1 : 200 ACOTACION METROS

EL DEPARTAMENTO DE CATASTRO MUNICIPAL DE MEXICALI

CERTIFICA

QUE EL PRESENTE DESLINDE CUMPLE CON LO ESTABLECIDO EN EL ARTICULO 44 DEL REGLAMENTO DEL CATASTRO INMOBILIARIO DEL MUNICIPIO DE MEXICALI Y ARTICULO XII DEL MANUAL TECNICO DE DESLINDES PARA EL MUNICIPIO DE MEXICALI, B. C. Y SALVO ERROR, OMISION O MODIFICACION, CORRESPONDEN A LOS DATOS QUE OBRAN EN ESTE DEPARTAMENTO DE CATASTRO BAJO CLAVE CATASTRAL MZ-020-010

PROPIETARIO  POSEEDOR  REPRESENTANTE LEGAL

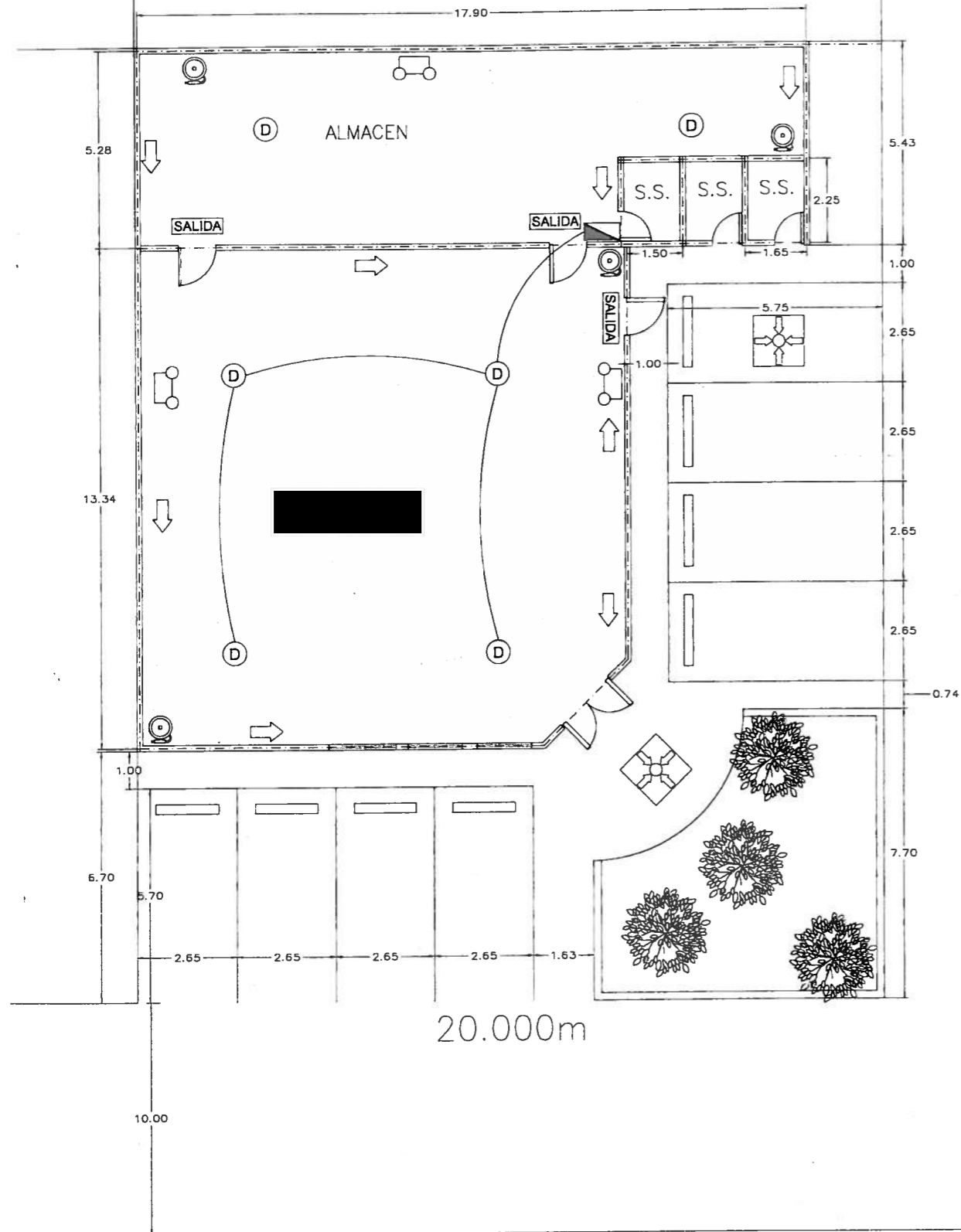

CALLE 20 DE NOVIEMBRE

CARRETERA MEXICALI A ESTACION COAHUILA (KM. 57)

PLANTA DE CONJUNTO

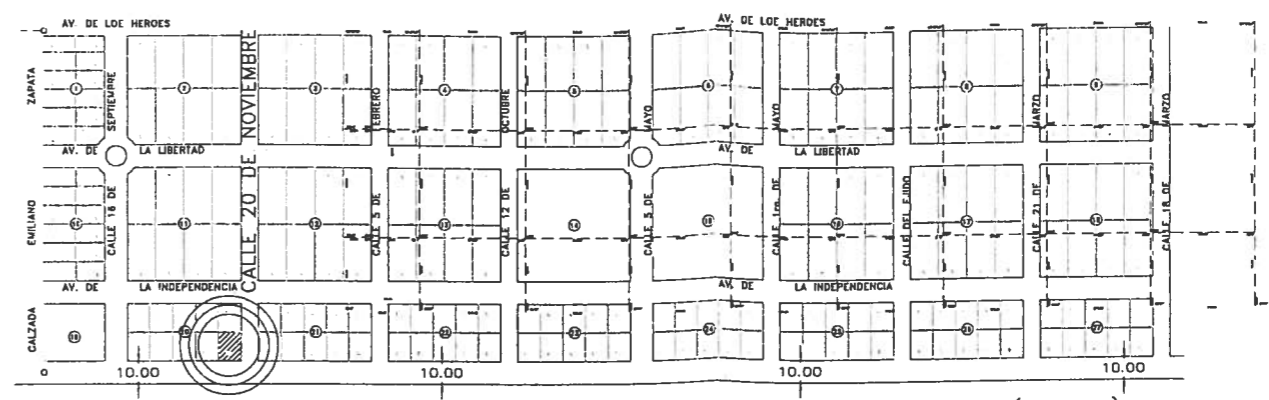

CARRETERA MEXICALI-ESTACION COAHUILA (KM.57)

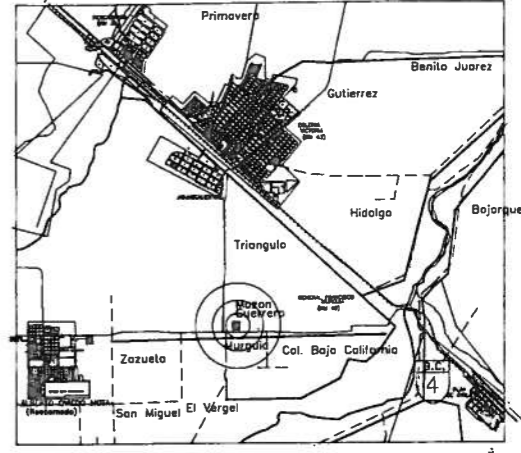

LOCALIZACION

**SIMBOLOGIA**

- Extintor CO2 6 ABC Polvo Multipropósito de 10 libras de capacidad. Fijo en muro a una altura máxima de 1.50 m y señalizado
- Detector de incendio tipo humo o calor conectado a un sistema para su monitoreo las 24 horas del día
- Tablero de control de alarma contra incendio
- Lámpara de emergencia con autonomía propia
- Letrero de Ruta de Evacuación
- Letrero de Salida
- Punto de reunión

**NOTA:**  
La señalización debe cumplir los requerimientos de la Norma: NOM-026-STPS

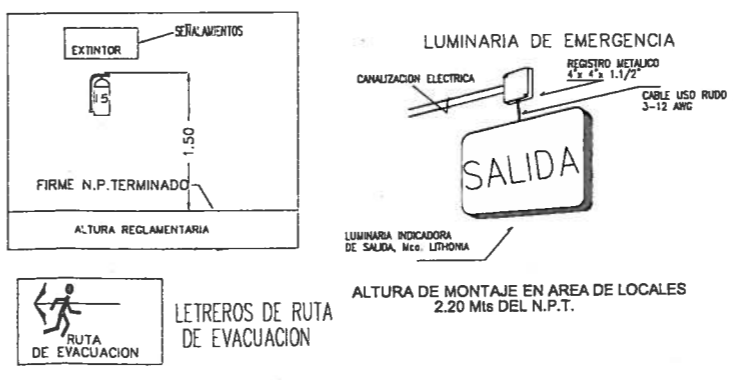

**NOTA :**  
LOS DETECTORES DE HUMO DEBERAN ESTAR CONECTADOS AL SISTEMA DE ALARMA O PANEL DE CONTROL  
LOS CRISTALES DEBERAN ESTAR PROTEGIDOS CON PELICULA PLASTICA O TEMPLADOS  
TODOS LOS LETREROS DE SEGURIDAD Y RUTAS DE EVACUACION CUMPLIRAN CON LAS NORMAS 026-STPS

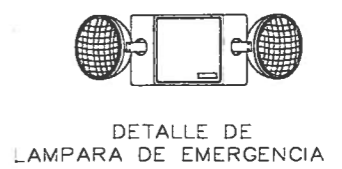

FACHADA PRINCIPAL

PLANO ARQUITECTONICO

LOCAL COMERCIAL

SUP. POLIGONO 509.500M2  
SUP. CONSTR. 331.25 M2

UBICACION:  
CARR. MEXICALI A ESTACION COAHUILA Y CALLE 20 DE NOVIEMBRE POBLADO MAZON GUERRERO MEXICALI B. C.

PROPIETARIO

FIRMA: \_\_\_\_\_

PERITO RESPONSABLE

DIRECCION DE CONTROL URBANO

FIRMA:  
ARQ. BENJAMIN OCAMPO TORRES  
JEFE DE DEPARTAMENTO DE CONTROL URBANO

DIRECCION DEL HERICO CUERPO DE BOMBEROS

FIRMA:  
ARQ. LEOPOLDO REYES GONZALEZ  
SUBDIRECCION TECNICA

CONTIENE:  
PLANO ARQUITECTONICA

PLANO No. A-1

FECHA AGOSTO DEL 2018

DIBUJO: LAWC

1/1