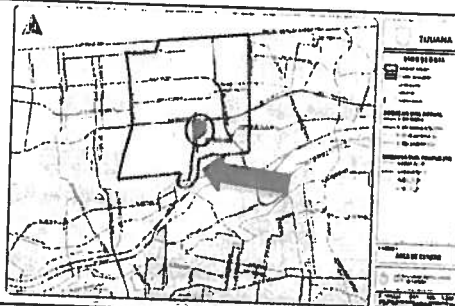
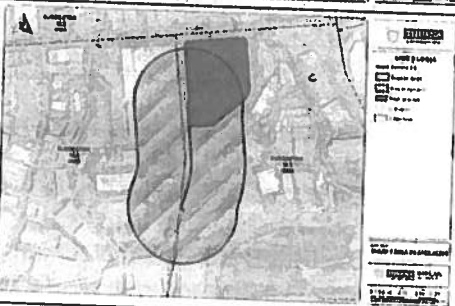

DEPENDENCIA: Instituto Metropolitano de Planeación de Tijuana
SECCIÓN: Dirección General Ejecutiva
NÚMERO DE OFICIO: DG-0167-2020
EXPEDIENTE: 001338
ASUNTO: Evaluación, EIU, Ampliación de Gasoducto para Distribución de Gas Natural, 406 metros, 4". Ciudad Industrial Otay.

Tabla 1 Historial de longitudes para Gasoducto propuesto.

Periodo	Longitud en la Solicitud (ml)	Longitud en el archivo shp (ml)	Diámetro de Gasoducto	Mapa
Julio 2019	406	No presentado	4"	
Noviembre 2019	406	418.98	4"	

Fuente: IMPLAN, elaboración propia

4. Por su parte el PPMU OE.2005-2025, en el apartado 4.9.4 Normas de Ordenación Generales para todos los Distritos del Programa, numeral 5. De los Usos Especiales, establece Planta de almacenamiento y/o distribución de hidrocarburos (Gas L.P., petróleo, Gas Natural y Butano).- La construcción, remodelación, acondicionamiento y restricciones de plantas de almacenamiento y/o distribución de hidrocarburos deberán cumplir con lo establecido en el apartado 3.1.2 Programa de Desarrollo Urbano del Centro de Población de Tijuana, B.C.⁸, y las Normas Oficiales Mexicanas correspondientes. En el caso del Gasoducto en los Distritos 5 y 6 deberá respetarse una restricción mínima de 10 metros a cada lado del eje. Asimismo en el numeral 8, establece que los Usos Especiales (gasoductos) deben presentar un Estudio de Impacto Urbano.

5. Por otra parte, en el apartado 4.8.1 Disposiciones Generales, numeral 3 Usos no considerados, establece que todo uso que no esté considerado en la carta urbana y/o en la matriz de compatibilidad de zonificación, deberá apegarse a la normatividad vigente para determinar la factibilidad de su existencia.

⁸ PDUCT 2002-2025, vigente al momento de la publicación del instrumento en cuestión.



TIJUANA

XXIII AYUNTAMIENTO 2019-2021

IMPLAN

Instituto Metropolitano de
Planeación de Tijuana

DEPENDENCIA: Instituto Metropolitano
de Planeación de Tijuana
SECCIÓN: Dirección General Ejecutiva
NÚMERO DE OFICIO DG-0167-2019
EXPEDIENTE 001338
ASUNTO Anexos de EIU, Uso Especial,
Ampliación de Gasoducto para
Distribución de Gas Natural, [REDACTED]
[REDACTED] 06 metros, 4". Ciudad
Industrial Otay.

ANEXOS

Anexo 1 Trazo de Gasoducto 4"

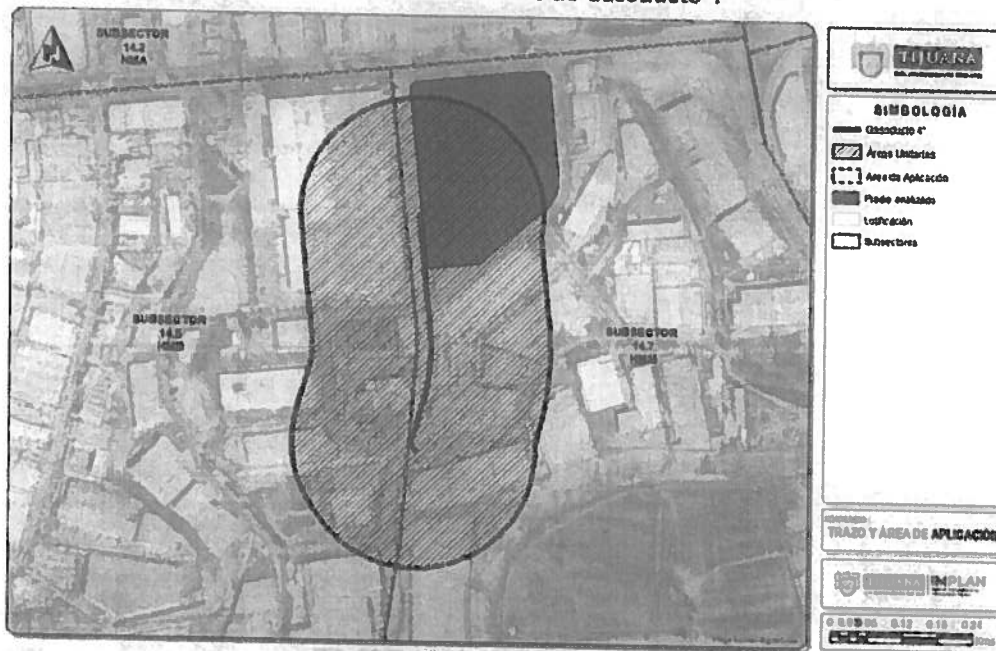

Anexo 2. Localización en relación al municipio

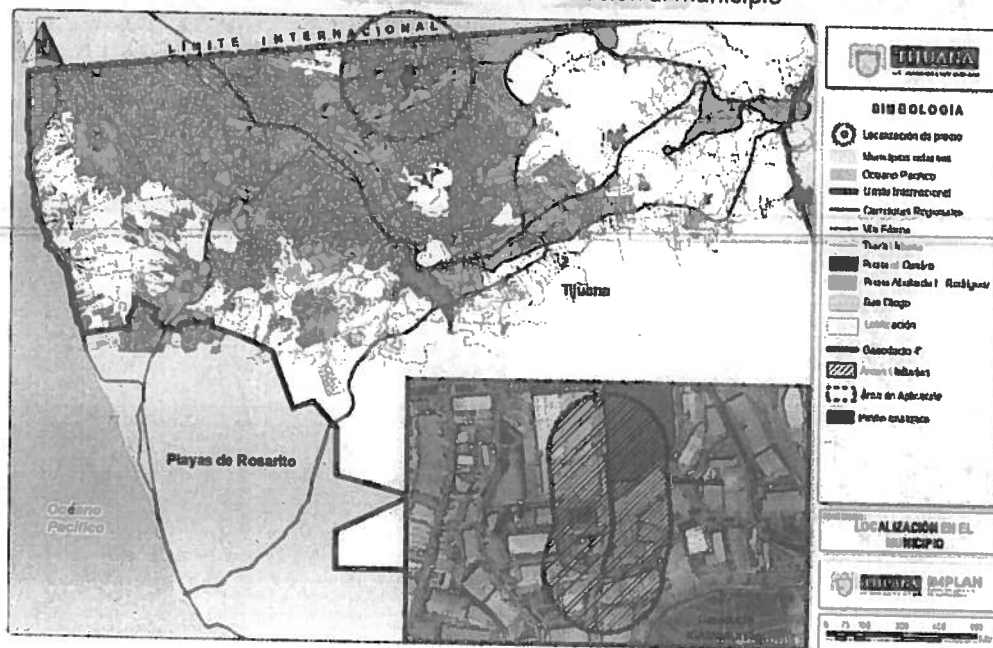

Fuente: IMPLAN, elaboración propia.



(664) 686 62 41 @implan.tijuana.gob.mx

Blvd. Cuernavaca No. 2340 Colonia Revolución C.P. 22400 Tijuana, Baja California, México



TIJUANA
XXIII AYUNTAMIENTO 2019-2021

IMPLAN
Instituto Metropolitano de
Planeación de Tijuana

DEPENDENCIA:

Instituto Metropolitano
de Planeación de Tijuana
Dirección General Ejecutiva

SECCIÓN:

DG-0167-2019

NÚMERO DE OFICIO

001338

EXPEDIENTE

ASUNTO

Anexos de EIU, Uso Especial,
Ampliación de Gasoducto para
Distribución de Gas Natural,
106 metros, 4". Ciudad
Industrial Otay.

Anexo 3. Área de estudio y Área de Aplicación (amortiguamiento)



Anexo 4 Plano Fallas Geológicas

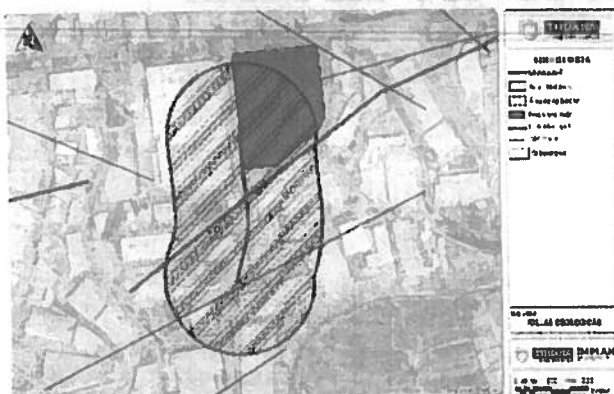

Anexo 5. Plano geología y Edafología

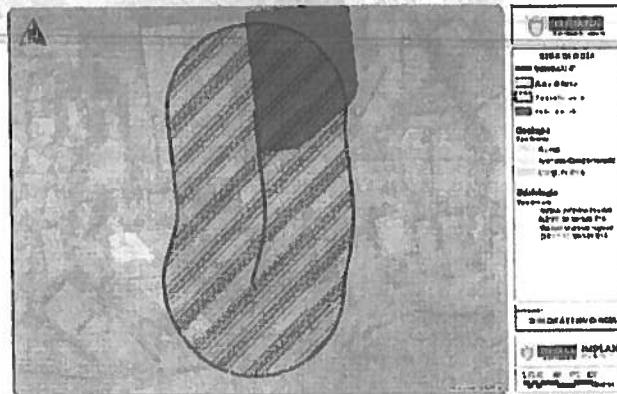

Fuente: IMPLAN, elaboración propia



(664) 686 62 41 @implan.tijuana.gob.mx

Bld. Cuaternario No. 2340 Colonia Revolución C.P. 2200 Tijuana, Baja California, México



TIJUANA

XXII AYUNTAMIENTO 2019-2021

IMPLAN

Instituto Metropolitano de
Planeación de Tijuana

DEPENDENCIA: Instituto Metropolitano
de Planeación de Tijuana
SECCIÓN: Dirección General Ejecutiva
NÚMERO DE OFICIO DG-0167-2019
EXPEDIENTE 001338

ASUNTO Anexos de EIU, Uso Especial,
Ampliación de Gasoducto para
Distribución de Gas Natural, 1
06 metros, 4°. Ciudad
Industrial Otay.

Anexo 6. Plano DN-3 Hidrología

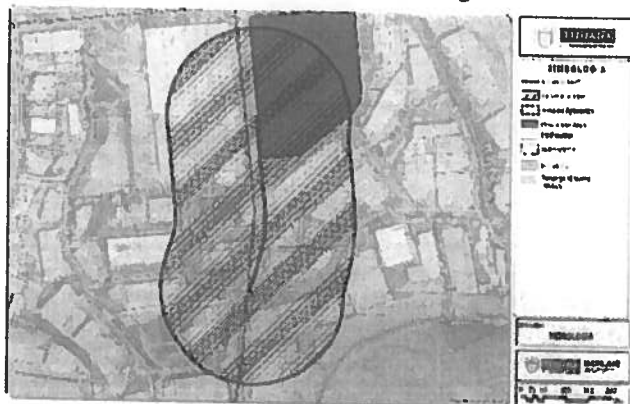

Anexo 7. Plano DN-4 Pendientes

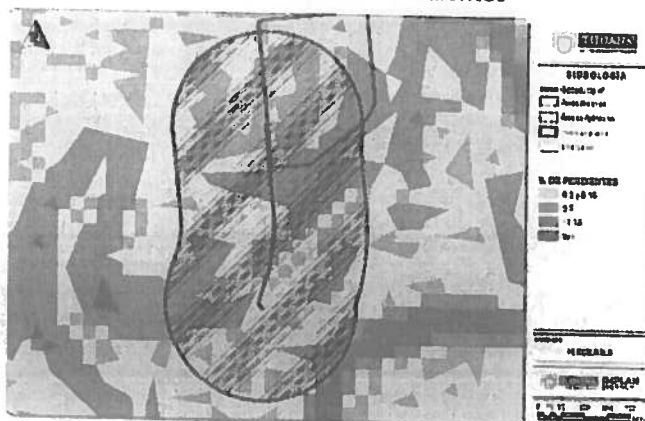

Anexo 8 Plano DN-5 Aptitud Física Territorial



Anexo 9. Plano DT-16 Nivel de Urbanización

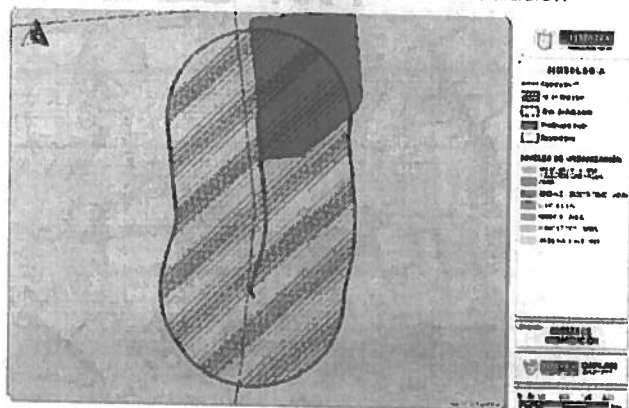

Anexo 10. Plano E-26 Vulnerabilidad

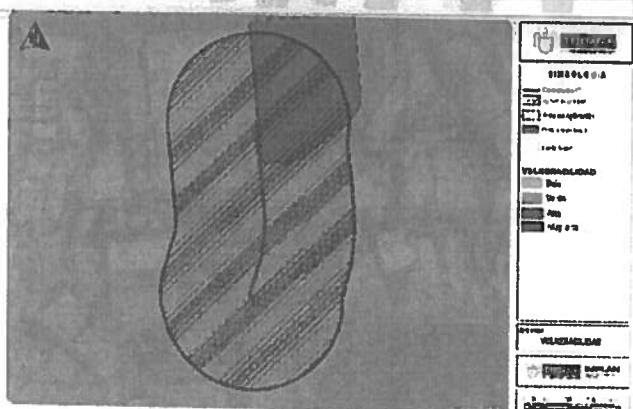

Anexo 11. Plano E-39 Áreas de Restricción a
Infraestructura

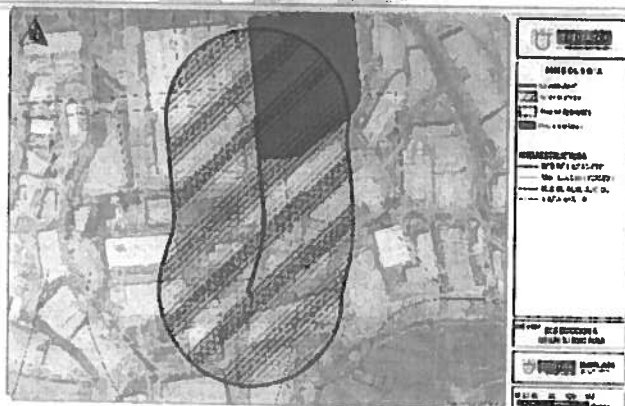

Fuente: IMPLAN, elaboración propia.



(664) 686 62 41 @implan.tijuana.gob.mx

Div. Cuatrimed. No. 23-0 Colonia Revolución C.P. 22400 Tijuana, Baja California, México



TIJUANA
XXII AYUNTAMIENTO 2019-2021

IMPLAN
Instituto Metropolitano de
Planeación de Tijuana

DEPENDENCIA: Instituto Metropolitano
de Planeación de Tijuana
SECCIÓN: Dirección General Ejecutiva
NÚMERO DE OFICIO: DG-0167-2019
EXPEDIENTE: 001338
ASUNTO: Anexos de EIU, Uso Especial,
Ampliación de Gasoducto para
Distribución de Gas Natural, [REDACTED]
[REDACTED] 06 metros, 4". Ciudad
Industrial Otay.

Anexo 12. Plano E-37 Carta Urbana 2009-2030.



Anexo 13. Políticas según PDUCT

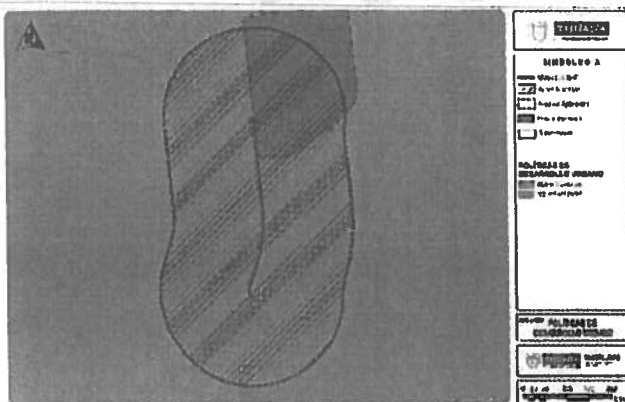

Anexo 14. Esquema Vial Actual y Esquema Vial Propuesto PDUCT

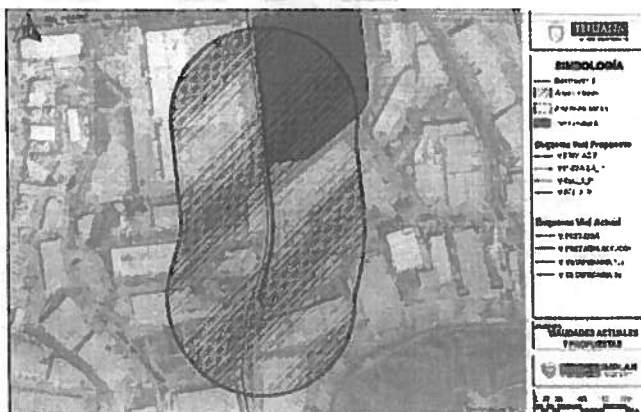

Fuente: IMPLAN, elaboración propia.



(664) 686 62 41 | implan.tijuana.gob.mx

Bv. Guadalupe No. 2340 Colonia Revolución C.P. 22400 Tijuana Baja California, México



TIJUANA
XXIII AYUNTAMIENTO 2019-2021

IMPLAN
Instituto Metropolitano de
Planeación de Tijuana

DEPENDENCIA: Instituto Metropolitano
de Planeación de Tijuana
SECCIÓN: Dirección General Ejecutiva
NÚMERO DE OFICIO: DG-0167-2019
EXPEDIENTE: 001338
ASUNTO: Anexos de EIU, Uso Especial,
Ampliación de Gasoducto para
Distribución de Gas Natural, [REDACTED]
406 metros, 4". Ciudad
Industrial Otay.

Anexo 15. Área de Aplicación con usos de suelo de la Carta Urbana 2009-2030.

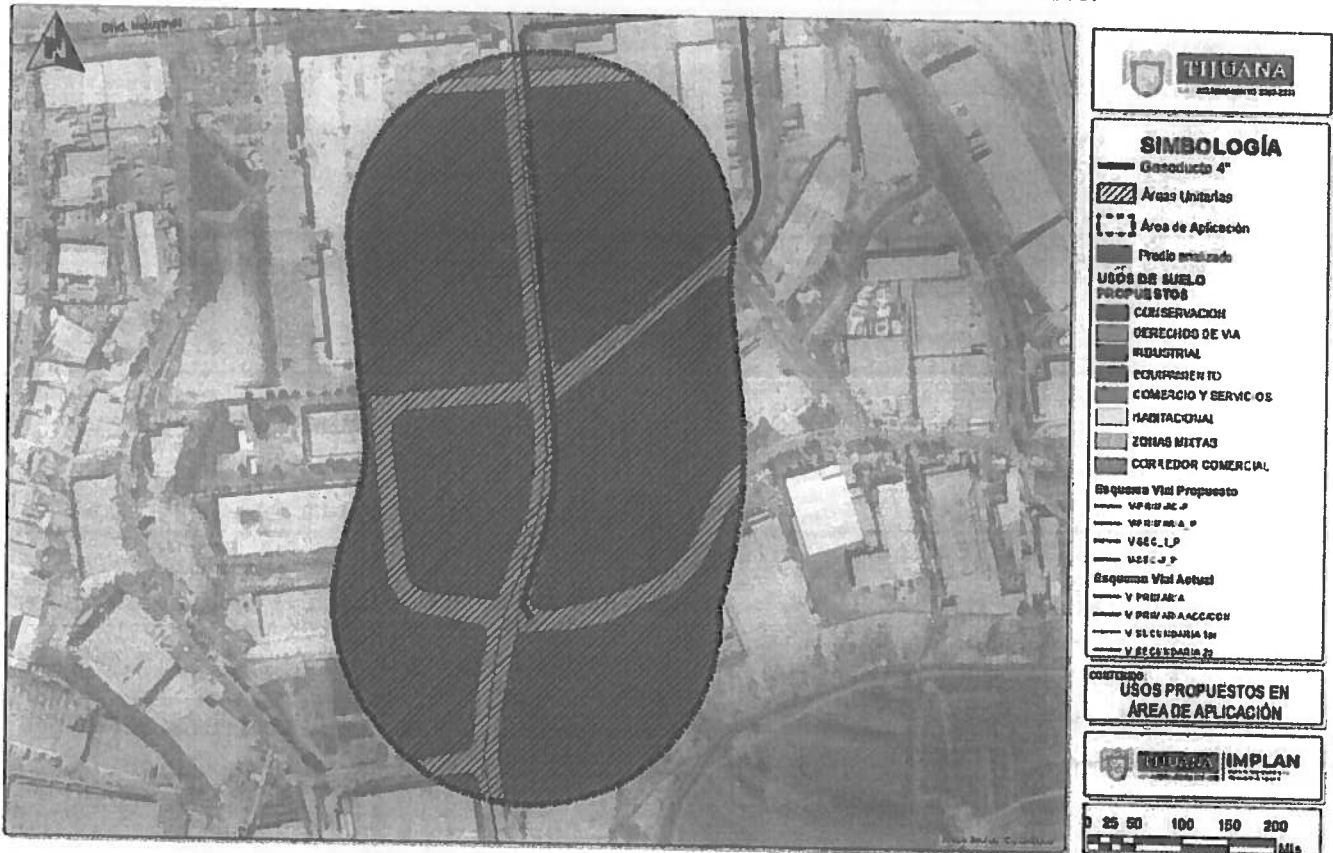

Anexo 16. Zonas de Riesgo

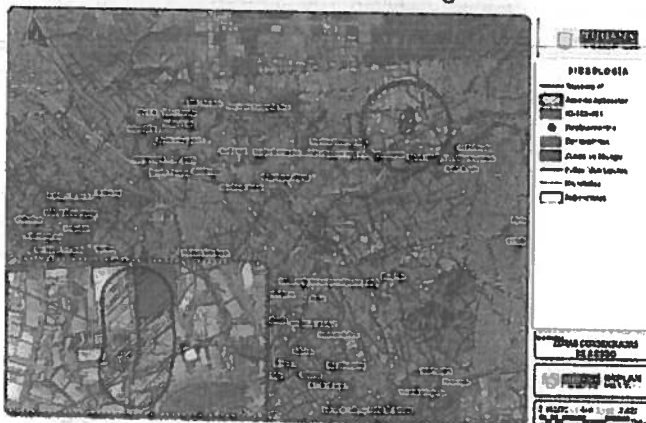

Anexo 17. Deslizamientos históricos



Fuente: IMPLAN, elaboración propia.



(664) 686 62 41 @implan.tijuana.gob.mx

Bvd. Cuatrecasas No. 2250 Colonia Revolución C.P. 22400 Tijuana, Baja California, México



DEPENDENCIA: Instituto Metropolitano
de Planeación de Tijuana
SECCIÓN: Dirección General Ejecutiva
NÚMERO DE OFICIO DG-0167-2019
EXPEDIENTE 001338
ASUNTO Anexos de EIU, Uso Especial,
Ampliación de Gasoducto para
Distribución de Gas Natural, 406 metros, 4", Ciudad
Industrial Otay.

Anexo 18. Equipamiento Urbano detectado

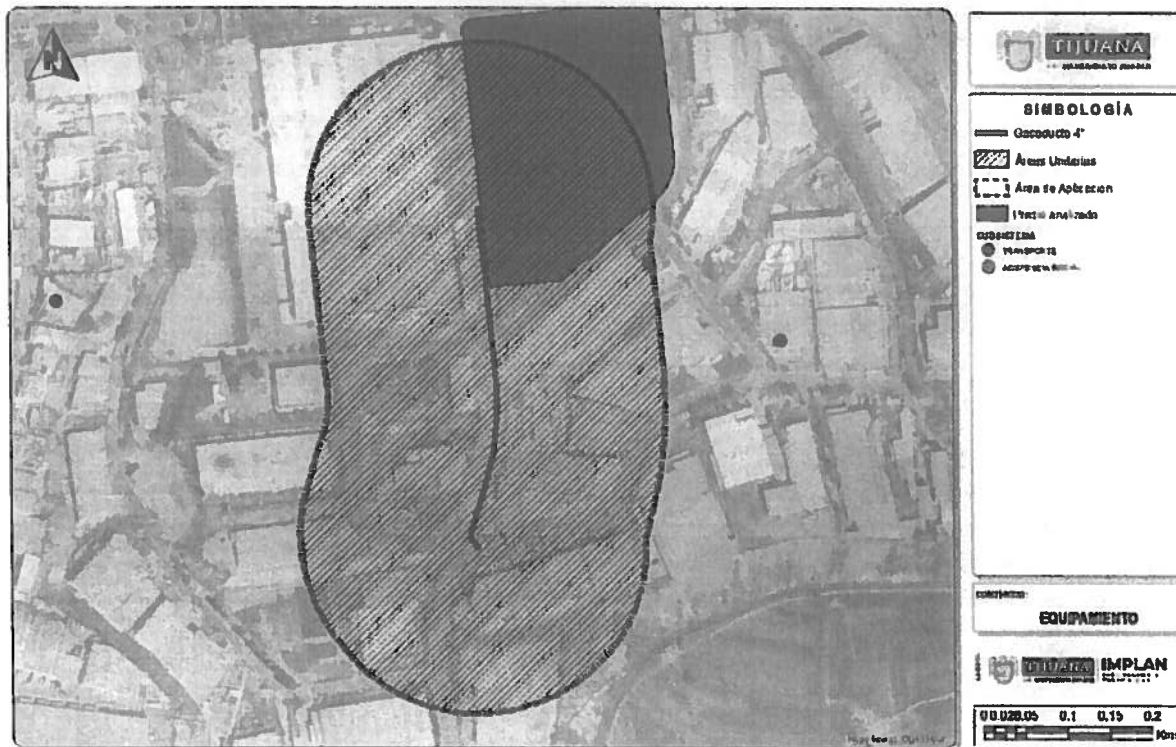

Fuente: IMPLAN, elaboración propia con datos de EIU.

Anexo de fotografías

Foto 1 y 2. Vistas del el punto de inicio del Gasoducto de 4" propuesto en la Intersección de la Prolongación Av. Exportadores con Calle Maquilladoras(izquierda) y punto de interconexión.(derecha)



Fuente: IMPLAN, elaboración propia.

