



SECRETARIA DE INTEGRACION Y BIENESTAR SOCIAL.

LISTA DE ASISTENCIA Junta de Aclaraciones

LICITACION No CP-SIBSO-BC-TCT-FISE-21-04

Obra: "REHABILITACIÓN DE PARQUE PÚBLICO, COL.
FUNDADORES, (AGEB 0200300011527), EN EL MUNICIPIO DE
TECATE, B.C."

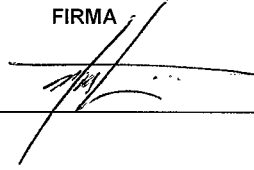
No	NOMBRE	EMPRESA QUE REPRESENTA	FIRMA
1	<i>Roberto Morstein</i>	<i>SIBSO</i>	
2			
3			
4			
5			
6			
7			
8			
9			

Tecate , Baja California a 19 de agosto del 2021



MINUTA JUNTA DE ACLARACIONES

LICITACION No: CP-SIBSO-BC-TCT-FISE-21-04

EN LA CIUDAD DE TECATE, BAJA CALIFORNIA, SIENDO LAS 11:00 HRS. DEL DIA 19 DE AGOSTO DEL 2021, SE REUNIERON EN LAS OFICINAS DE LA DELEGACION DE SIBSO UBICADAS EN CALLE MISION DE SANTO DOMINGO #1016 FRACC. EL DESCANSO EN LA CIUDAD DE TECATE, B.C., LOS PARTICIPANTES EN LA LICITACION PUBLICA No. CP-SIBSO-BC-TCT-FISE-21-04 PARA LLEVAR A CABO LA EJECUCION DE LA OBRA DENOMINADA:

Obra: "REHABILITACIÓN DE PARQUE PÚBLICO, COL. FUNDADORES, (AGEB 0200300011527), EN EL MUNICIPIO DE TECATE, B.C."

PARA TRATAR ASUNTOS RELACIONADOS AL CONCURSO MENCIONADO Y DESCRITOS A CONTINUACION:

CONSIDERACIONES GENERALES:

1. UNA VEZ DADO EL ACTO DE FALLO EL LICITANTE QUE RESULTE GANADOR DEBERA PRESENTAR, LOS PROGRAMAS REQUERIDOS POR CONCEPTO Y POR SEMANA, ASI COMO SUS IMPORTES Y PORCENTAJES, PARCIALES Y ACUMULADOS, DIGITALIZADOS E IMPRESOS Y FIRMADOS.
2. SE DEBERAN APEGAR FIELMENTE A LOS FORMATOS ENTREGADOS POR LA SIBSO PARA EFECTO DE SU PROPUESTA.
3. EL CATALOGO DE CONCEPTOS DE LA PROPUESTA DEBERA ENTREGARLO TAMBIEN EN FORMA DIGITALIZADA.
4. SE LES RECUERDA A LOS LICITANTE QUE ES MOTIVO DE DESCALIFICACIÓN LA FALTA DE FIRMAS EN LOS DOCUMENTOS PRESENTADOS EN SUS PROPUESTAS, ASI COMO LA OMISIÓN DE INSUMOS, MANO DE OBRA, HERRAMIENTA Y EQUIPO EN SU INTEGRACIÓN DE PRECIOS UNITARIOS.
5. EL CONTRATISTA DEBERA ANEXAR A SUS ESTIMACIONES COPIAS DE LAS NOTAS DE BITÁCORA CORRESPONDIENTE AL PERIODO Y LOS CONCEPTOS ESTIMADOS, ASI COMO REPORTE FOTOGRAFICO, GENERADORES DE OBRA Y REPORTES DE LABORATORIO.
6. EL CONTRATISTA DEBERA PRESENTAR LOS REPORTES DE LABORATORIO DE LA CALIDAD QUE EL SUPERVISOR DE LA SIBSO LE SOLICITE DE ACUERDO A NORMATIVIDAD VIGENTE.
7. EL CONTRATISTA DEBERA ENTREGAR ESTIMACION FINIQUITO COMO LE SEA SOLICITADO POR EL SUPERVISOR DE LA SIBSO EN TIEMPO Y FORMA.
8. EL CONTRATISTA DEBERA SOLICITAR POR ESCRITO EN BITÁCORA LA CONCILIACIÓN DE SUS NUMERO GENERADORES Y FECHA DE AUTORIZACIÓN DE ESTIMACIÓN.
9. EL CONTRATISTA DEBERA SOLICITAR POR ESCRITO EN BITÁCORA LA AUTORIZACIÓN PARA PROGRAMAR COLADOS, ESTA PROGRAMACIÓN TENDRA QUE SER NOTIFICADA AL SUPERVISOR DE OBRA DE LA SIBSO DENTRO DE UN PERIODO NO MENOR DE 24 HRS ANTES PARA PERMITIR AL SUPERVISOR LA REVISIÓN DE DICHS PUNTOS.
10. EL CONSTRATISTA DEBERA CONSIDERAR UN RESIDENTE DE OBRA DE TIEMPO COMPLETO DURANTE TODO EL PROCESO DE LA OBRA, MISMO QUE ESTE FACULTADO PARA LA FIRMA DE BITÁCORA, ASI COMO PARA RESOLVER JUNTO CON EL SUPERVISOR DE LA SIBSO CUALQUIER PROBLEMA QUE ESTE RELACIONADO CON LA OBRA.



MINUTA JUNTA DE ACLARACIONES

LICITACION No: CP-SIBSO-BC-TCT-FISE-21-04

11. EL CONTRATISTA DEBERA CONSIDERAR EN SUS INDIRECTOS SERVICIOS SANITARIOS PROVISIONAL (LETRINA DE FIBRA DE VIDRIO) PARA EL USO DEL PERSONAL QUE LABORARA EN LA OBRA.
12. EL CONTRATISTA DEBERA CONSIDERAR EN SUS INDIRECTOS CHALECOS DE PREVENCION PARA EL USO E IDENTIFICACION DEL PERSONAL QUE LABORARA EN LA OBRA ASI COMO EL SEÑALAMIENTO PREVENTIVO NECESARIO.
13. DE ACUERDO A LA NORMATIVIDAD APLICABLE SE REALIZARAN TRES PRUEBAS DE CONCRETO A CONSIDERACION DEL SUPERVISOR (incluir en indirectos).
14. SE DEBERA CONSIDERAR DURANTE EL PROCESO DE EJECUCION DE LA OBRA EL USO PROVISIONAL DE INSTALACIONES ELECTRICAS ASI COMO LA INSTALACION DE TOMA DE AGUA POTABLE, MISMOS QUE SE CONSIDERARAN EN LOS GASTOS DE INDIRECTOS.
15. POR NINGUN MOTIVO SE ACEPTARAN ATRASOS EN OBRA EN EL TIEMPO DE EJECUCION, SOLAMENTE POR TIEMPOS QUE LA MISMA NATURALEZA IMPIDA.

ACLARACIONES REFERENTE A ESTA LICITACIÓN:

ANEXO A LA PRESENTE ACTA;

- A. SE ENTREGA CROQUIS DEL LETRERO DE OBRA.
- B. SE ENTREGA CROQUIS DE LA UBICACIÓN DEL PARQUE
- C. ESPECIFICACIONES DE JUEGOS INFANTILES Y DEPORTIVOS

NO HABIENDO MAS ASUNTO QUE TRATAR, SE DA POR TERMINADA LA PRESENTE REUNION, A LAS 11:30 HORAS DEL DIA 19 DE AGOSTO DEL 2021, FIRMAN AL CALCE LOS QUE EN ELLA INTERVINIERON:

No	NOMBRE	EMPRESA QUE REPRESENTA	FIRMA
1	<u>Alberto Morgan</u>	<u>SIBSO</u>	<u>[Signature]</u>
2	_____	_____	_____
3	_____	_____	_____
4	_____	_____	_____
5	_____	_____	_____



BAJA CALIFORNIA
— GOBIERNO DEL ESTADO —

GOBIERNO DEL ESTADO DE BAJA CALIFORNIA
SECRETARIA DE INTEGRACION Y BIENESTAR SOCIAL
DELEGACION TECATE

PROGRAMA DE INVERSION DE OBRAS 2021

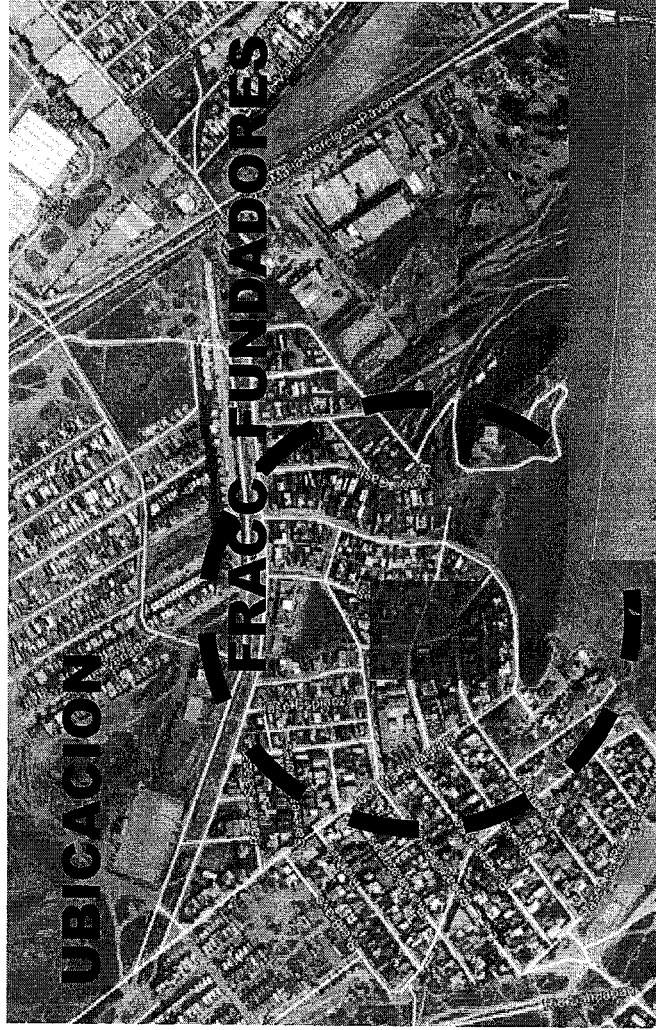

METAS:
CONSTRUCCION DE
BANQUETAS Y ANDADOR
PERIMETRAL, SUMINISTRO DE
JUEGOS INFANTILES Y
EJERCICIO, ADECUACIO DE
PARADA DE TRANSPORTE
PUBLICO E ILUMINACION

NORTE

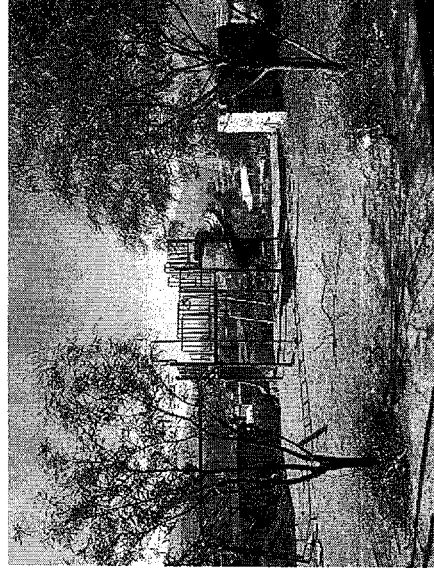

REHABILITACION DE PARQUE PUBLICO FUNDADORES

SIBSO

SECRETARIA DE INTEGRACION Y BIENESTAR SOCIAL

2.40 ML



BAJA CALIFORNIA
 GOBIERNO DEL ESTADO

SECTORES DE INTERÉS SOCIAL

Inversión: 500 Personas

Esta obra es realizada como parte de la "Publicación de Estadísticas de Inversión por Sector Social, Anual y Cuatrimestral por Sector Social". Cuenta con el apoyo de la Secretaría de Integración y Bienestar Social del Gobierno del Estado de Baja California.

SIBISO
 SECRETARÍA DE INTEGRACIÓN Y BIENESTAR SOCIAL

SEC-Colección

2.40ML

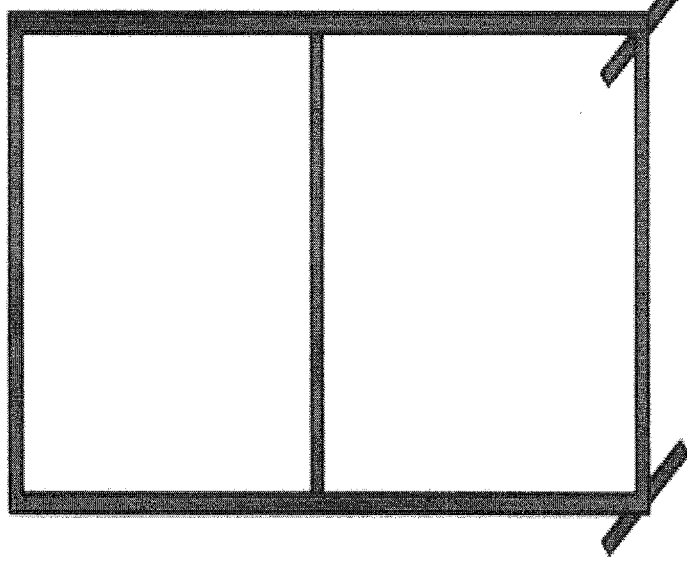

2.40ML

0.20ML

ESPECIFICACIONES

- . TUBULAR 1 1/2" X 1"
- . SOLDADURA 60/11
- . PINTURA BASE METALICA COLOR GRIS
- . PUA AUTORROSCABLE DE 3/4
- . LONA VINIL CON IMPRESIÓN DE IMÁGENES DIGITALIZADOS

LETRERO DE IDENTIFICACION DE OBRA

ESPECIFICACIONES DE JUEGOS INFANTILES Y DEPORTIVOS.

1. " COLUMPIO TIPO "V" DE TRES PLAZAS Modelo No. 220 "

Columpio a base de estructura metálica de tubo galvanizado resistente a la corrosión y protegido además con pintura anticorrosiva, los 3 asientos de banda ahulada con alma de acero, irán unidos al sistema especial de sujeción del travesaño con cadena niquelada y ganchos tipo "S" de 3/8".

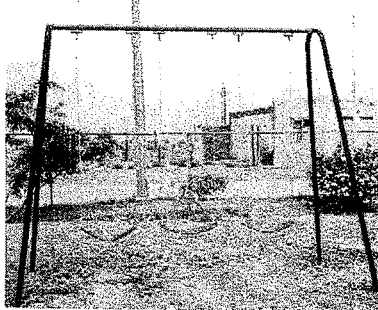

COSTO incluye; instalación y detallado final en obra:

2. " COLUMPIO DE 3 PLAZAS CON RESBALADILLAS Modelo No. 221"

Columpio a base de estructura metálica de tubo galvanizado resistente a la corrosión y protegido con pintura anticorrosiva, 3 bandas ahuladas con alma de acero irán unidos al sistema especial de sujeción del travesaño con cadena niquelada y ganchos tipo "S" de 3/8" incluye una resbaladilla de fibra de vidrio de 1.40 mts. de altura.



COSTO incluye; instalación y detallado final en obra:

3.- " PASAMANOS RECTO Modelo No. 520"

Pasamanos recto de 4.00 mts. de largo, 0.60 mts. de ancho y 1.80 mts. de altura, hecho a base de tubo de acero resistente a la corrosión.

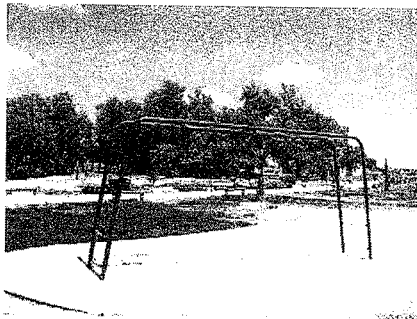

COSTO incluye; instalación y detallado final en obra:

4.- “BOTADOR DE 4 PLAZAS Modelo No. 541”

De cuatro asientos sobre resortes y estructura metálica, hecho a base de tubo de acero, tubería y placa, con asientos de fibra de vidrio.

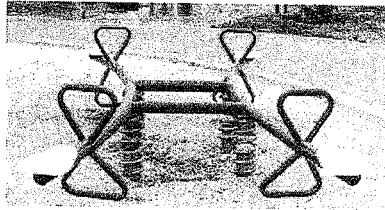

COSTO incluye; instalación y detallado final en obra:

5. “ HONGO CHICO Modelo No. 331 ”

Juego en forma de tasa de 1.50 mts. de diámetro, con un asiento perimetral hecho a base de fibra de vidrio, sobre una estructura metálica y baleros, en su centro lleva un volante con el que los niños hacen girar el juego. La fibra lleva el color y endurecedor integrado.

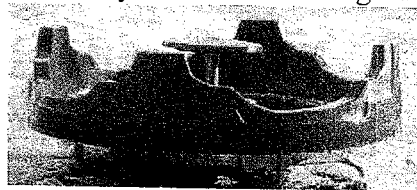

COSTO incluye; instalación y detallado final en obra:

6. “ARAÑA CHICA (MERRY GO ROUND) Modelo No. 335”

Juego circular de fibra de vidrio y estructura metálica sobre baleros, los niños corren alrededor, lo impulsan y luego se suben hasta que se para. La fibra de vidrio tendrá acabado en gel-coat con color y endurecedor integrado.



COSTO incluye; instalación y detallado final en obra:

7. “ ARAÑA GRANDE Modelo No. 336 ”

Juego circular de 2.40 mts. de diámetro, con plataforma de lámina sobre estructura metálica y baleros, los niños corren alrededor, lo impulsan y luego se suben hasta que se para.

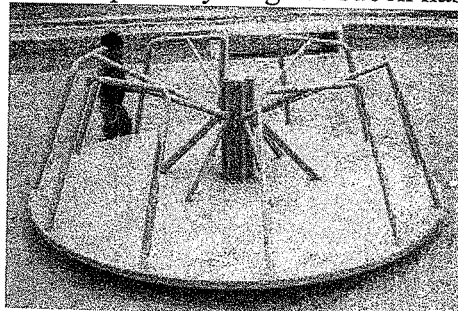

COSTO incluye; instalación y detallado final en obra

8.- "SALTARIN DOBLE DE FIBRA DE VIDRIO Modelo No. 444" .-

Figuras de fibra de vidrio, montadas sobre resortes y tubo de acero para anclaje; las figuras están pintadas a mano y se puede escoger de entre varios modelos.

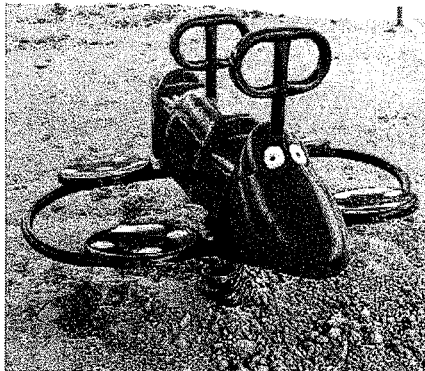

COSTO incluye; instalación y detallado final en obra:

9.- "VOLANTIN DE CADENAS Modelo No. 341"

De seis plazas con estructura metálica sobre baleros sellados y cadena niquelada.



COSTO incluye; instalación y detallado final en obra

11. "PASO DE ESQUI Modelo No. 931 "

Equipo para ejercitar músculos de pecho, brazos y espalda; fabricado a base de estructura metálica con tubo cedula 40 galvanizado de 2 7/8" y 15/8" con placas y soportes para fijarse a piso de concreto, la estructura soldada en todo su perímetro y reforzados para uso público. Los pedales de fibra de vidrio tendrán acabado en Gel-Coat con color y endurecedor integrado. El acabado de la estructura en primer anticorrosivo pitt-gaurd all weather dtr int-ext/epoxy y **pintura de alta durabilidad.**

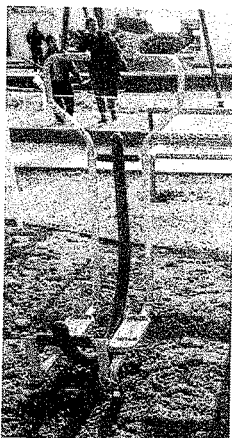

COSTO incluye; instalación y detallado final en obra:

12.- “BICICLETA INDIVIDUAL Modelo No. 957 ”

Dentro de los aparatos para practicar ejercicio en gimnasios al aire libre, la bicicleta estática es una de las más seguras porque no genera estrés para las articulaciones ni tiene riesgos de caídas. Además de quemar grasas, ayuda a tonificar las piernas y los glúteos. Tener músculos fuertes es muy importante para mantenerse saludable y activo y para retrasar el envejecimiento.

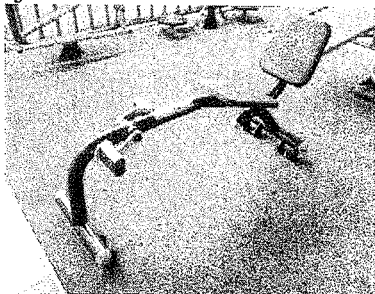

COSTO incluye; instalación y detallado final en obra:

13. “ MODULO DE BARRAS Modelo No. 935”

Suministro e instalación de modulo de barras, con capacidad para 3 personas al mismo tiempo con diferentes alturas de 1.80 mts.de largo, x 1.80 mts. de ancho. La estructura vertical de tubo galvanizado de 4” la horizontal de 1 7/8”, su acabado en primer anticorrosivo **pitt-gaurd all weather dtr int-ext/epoxy** y pintura de alta durabilidad **pithane ultra int-ext/urethane marca Pittsburgh** resistente a la corrosión.

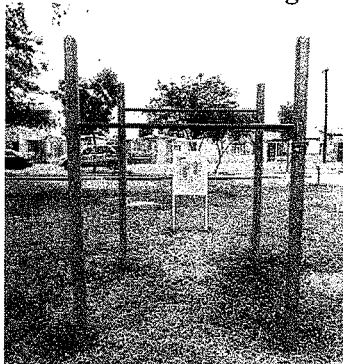

COSTO incluye; instalación y detallado final en obra:

14.-“ABDOBANCO CON ABDOMINALES Modelo No. 932”

Equipo para ejercitar músculos de abdomen, pecho y espalda; fabricado a base de estructura metálica con tubo de 2 3/8 1 5/8” y tubular 1” x 2”, la estructura soldada en todo su perímetro y reforzados para uso público. La camilla para abdominales de fibra de vidrio tendrán acabado en Gel-Coat con color y endurecedor integrado. El acabado de la estructura en primer anticorrosivo **pitt-gaurd all weather dtr int-ext/epoxy** y **pintura de alta durabilidad**, incluye letrero integrado con instructivo de uso del aparato.

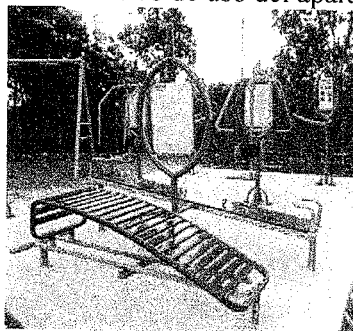

COSTO incluye; instalación y detallado final en obra:

15.- “MESA TIPO PICNIC DE ACERO Modelo No. 627 ”

Mesa de 1.25 mts. de largo x 63 cms. de ancho y 2 bancas corridas de 1.25 mts. de largo y 30 cms. de ancho cms. de metal desplegado calibre 11 con abertura de 3/4” protegida con alambre de acero en todo el perímetro y conectar totalmente a la estructura soporte a base de tubo de 2 3/8” con pintura de alta durabilidad pithane ultra int-ext/urethane marca Pittsburgh del color que elijan.

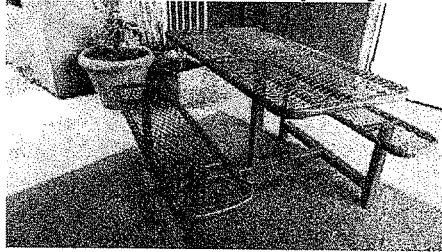

COSTO incluye; instalación y detallado final en obra:

16.- “BANCA DE ACERO CON RESPALDO Modelo No. 1649”

Banca para 4 personas de 2.00 mts. de largo, 45 cms. de asiento y 50 cms. de respaldo, de metal desplegado calibre 11 con abertura de 3/4”, protegida con alambre de acero en todo el perímetro y conectar totalmente a la estructura soporte a base de tubo de 2 3/8” con acabado en primer anticorrosivo y pintura de alta durabilidad del color que elijan. irán ancladas al suelo con o en concreto.



COSTO incluye; instalación y detallado final en obra: